Diakonie Akademie

Impulse fürs Leben

FORTBILDUNG WEITERBILDUNG MENSCHENBILDUNG 2024

Diakoniewerk

„Ich bin hier im Diakoniewerk, weil hier die einzige Möglichkeit besteht, Menschen, die eigentlich außerhalb der Gesellschaft stehen, in meinem Job wirklich liebevoll begegnen zu können."
(Michael Huber, Dipl.-Sozialbetreuer, 25 J.)

Liebe Kolleginnen und Kollegen,
ich bin beeindruckt von dieser Rückmeldung. Bei allem, was unsere Arbeit herausfordernd macht: Die Aussage des Kollegen öffnet den Blick für das, worum es wirklich geht, wofür wir da sind. Für das, was Menschen bei uns suchen: unseren „anderen Geist", unsere „andere Qualität".
„Wirklich liebevoll" begleiten, pflegen, beraten, behandeln: Uns als #teamdiakoniewerk trägt bei allen bestehenden Herausforderungen diese Erfahrung, und wir sind dafür da, dies gemeinsam zu ermöglichen, zu unterstützen, zu stärken, gemeinsam zu erleben.
Dafür so viel Zusammenhalt in den Teams, dafür so viel engagierte Führung - und dafür auch dieses Fort- und Weiterbildungsprogramm unserer DiAk. Und dafür auch unser Jubiläum 2024: unser fröhlicher Rückbezug auf unsere 150-jährige Tradition, auf die besondere, spirituell geprägte Sorge-Tradition unseres Diakoniewerks und unserer Diakonissen.
Vieles fühlt sich heute nicht mehr so wirklich „fix" an. Auch „nach Corona" leben wir in einer Zeit vielfältiger Krisen und des Wandels unserer sozialstaatlich geprägten Gesellschaft.
Unser Schlüssel liegt verstärkt in unserer diakonischen, personzentrierten Grundhaltung und Grundkompetenz im Umgang mit Menschen - und in der aktiven Zuversicht, dass auf unserem Diakoniewerk Gottes Segen liegt.
Um miteinander gut in die Zukunft zu gehen, brauchen wir neue Lust auf Entwicklung und Bildung, persönlich und gemeinsam. Holen Sie sich die notwendige Kraft, neues Wissen und kollegialen Austausch in einem unserer Seminare. Nehmen wir die Entwicklungen gemeinsam auf, bleiben wir zuversichtlich und im Dialog!
Vielen Dank an das tolle Team der DiAk und an alle internen und externen Referent:innen gutes Gelingen für unser Programm - gerade auch im Jubiläumsjahr 2024 unter dem Motto **„150 Jahre – aufeinander zugehen!"**

Herzliche Grüße

Dr. Rainer Wettreck
Vorstand

Pfr. Dr. Dipl.-Psych.
Rainer Wettreck
Vorstand Diakoniewerk

Team Diakonie Akademie

Sabine Eder, MA
Qualitätssicherung, Programmleitung & Bildungsberatung
Betreuung, Begleitung und Pflege;
Körperliche und seelische Gesundheit;
Miteinander lernen; Digitales Lernen; Impulse und mehr
Telefon 0664 88972006
sabine.eder@diakonie-akademie.at

Mag.ª Romana Steinmetz, MTD
Programmleitung & Bildungsberatung
Diakonie spüren; Persönlichkeitsentwicklung,
Führung und Organisation
Telefon 0664 8582755
romana.steinmetz@diakoniewerk.at

Monika Mey
Assistenz, Seminarorganisation
Telefon 07235 65 505 41919
office@diakonie-akademie.at

Mag.ª Maria Pasch-Knoll
Assistenz, Seminarorganisation
Telefon 07235 65 505 41919
office@diakonie-akademie.at

Bei allgemeinen Fragen zu unseren Seminaren erreichen Sie die Diakonie Akademie von Mo bis Fr zwischen 8 und 14 Uhr unter 07235 65 505 41919.

Liebe Weiterbildungsinteressierte!

Sie halten unser neues Programm in Ihren Händen oder lesen diese Worte auf unserer Homepage. Gemeinsam blicken wir auf ein erfolgreiches Jahr 2023 zurück. Gleichzeitig bereiten wir uns auf das kommende Bildungsjahr vor. Einerseits aus Interesse an neuen Methoden und Lernangeboten, anderseits natürlich um den Herausforderungen und Veränderungen der kommenden Jahre gerecht zu werden. Um zukunftsfit zu bleiben, stellen Aus- und Weiterbildung wichtige Instrumente für uns alle zur Verfügung. Egal in welchen Bereichen wir tätig sind: Veränderungen betreffen uns und Weiterbildung ist in diesem Zusammenhang von unschätzbarem Wert für jeden Einzelnen. Um in unseren Arbeitsfeldern wirksam zu sein, benötigen wir Inspiration und Wissen und gleichzeitig jede Menge Motivation und Selbstwirksamkeit. Dass Sie dieses Rüstzeug immer in Ihrem persönlichen Werkzeugkoffer haben, dafür wollen wir mit unseren Angeboten sorgen. Und damit kommen wir gleich auf den Punkt: was hat unser Programm 2024 zu bieten? Neben altbekannten und bewährten Seminaren haben wir uns diesmal unter anderem folgendes überlegt.

- Einmal ein tolles Angebot zum Thema aktives Stressmanagement: Mit „Alles easy"–ermitteln Sie erst Ihr arbeitsbezogenes Verhaltens- und Erlebensmuster. Im Anschluss erhalten Sie ein persönliches sowie schriftliches Feedback zur Auswertung, und am Ende erlernen Sie jede Menge Tools zur „Entstressung" Ihres Berufsalltags.

- Als weiteren Meilenstein das Angebot zum Marte Meo®Practitioner. Hier können Sie in einem zweitägigen Einführungsseminar prüfen, ob Ihnen das Konzept liegt und im Anschluss entscheiden Sie, ob Sie den weiterführenden Kurs zum Practitioner absolvieren möchten. Besonders erfreulich ist, dass wir mit diesem Angebot nicht nur unsere Mitarbeiter:innen aus der Senioren- und Behindertenarbeit ansprechen, sondern damit ein zusätzliches Angebot für unsere Pädagog:innen und Ergotherapeut:innen schaffen konnten.

- Neue Formate für bereits bekannte Themen wie unsere Praxisbegleiter:innen – und Mentor:innenschulungen sowie für unseren internen Bereich „Diakonie spüren".

- Mit Teams und Co haben wir unser Angebot zu unseren digitalen Tools nochmals kräftig erweitert.

- Last but not least konnten wir mit „Teach me - how to relax" und „Autismus-Spektrum-Störungen im Arbeitsalltag" eine wirksame Methode ein weiteres Mal in ein gewinnbringendes Format verpacken.

Somit ist es uns aufs Neue gelungen, ein vielfältiges und interessante Angebot zu schaffen. Nutzen Sie es, für Ihr persönliches und berufliches Wachstum. Wir freuen uns auf Sie!

Sabine Eder
Programmleitung Diakonie Akademie & Team

P.S. Vergessen Sie nicht, wir kommen sehr gerne auch zu Ihnen! Sie können fast alle unsere Themen auch als Rufseminare für Ihre Bereiche buchen. Nutzen Sie unser Angebot und lassen Sie sich überraschen!

Allgemeine Informationen

Vorwort ... 3
Team Diakonie Akademie ... 4
Zeichenerklärung ... 8
Trainer:innen ... 9

Diakonie spüren

NEU/ONLINE: Achtsam im Leben und in der Arbeit für Auszubildende ... 14
NEU/ONLINE: Gemeinsames Gestalten von Advent- und Weihnachtsfeiern ... 14
NEU/ONLINE: In alltäglichen Situationen authentisch entscheiden können! ... 15
Meinem persönlichen „Warum“ auf der Spur! ... 15
NEU/ONLINE: Rituale, die mich und uns im Alltag stärken ... 16
NEU/ONLINE: Werte und Haltung im Tun & Sein im Behindertenbereich ... 16
NEU/ONLINE: Werte und Haltung im Tun & Sein im Gesundheits- und Seniorenbereich ... 17

Begleitung und Pflege

NEU: Autismus-Spektrum-Störungen im Arbeitsalltag ... 20
Basale Stimulation® in der Pflege Grundkurs ... 20
Begleitung von Personen mit geistiger Behinderung und Demenz ... 21
Das Fachkonzept Sozialraumorientierung ... 21
NEU: Doppeldiagnosen ... 22
Entlastungsgespräche nach potenziell traumatischen Ereignissen ... 22
Epilepsie Grundlagen ... 23
NEU: Gesund und gut versorgt - Ernährung im Alter ... 24
NEU: Gewalt an Menschen mit Beeinträchtigung und an älteren Menschen ... 24
NEU: Gewaltprävention – Gewaltpädagogik ... 24
NEU/ONLINE: Gewaltschutz – Onlinenugget ... 25
Grundlagen des WKS-Modells für Wohnen und Werkstätten ... 25
ONLINE: Herausforderndes Verhalten, Aggressionen und Gewalt ... 26
ICF leicht gemacht! ... 26
Kinästhetics® in der Pflege - Grundkurs ... 27
Kinästhetics® in der Pflege - Aufbaukurs ... 27
NEU/ONLINE: Kinderschutz - und die Handlungsspielräume für Begleiter:innen ... 28
ONLINE: Lebensweltkonzept ... 28
Letzte Hilfe Kurs ... 29
NEU: Marte Meo® Basistage ... 29
NEU: Marte Meo® Practitioner ... 30
Menschen personen-zentriert begleiten ... 30
NEU: Neue Wege in der Haut- und Wundbehandlung ... 31
Persönlichkeitsstörungen bei Menschen mit Behinderung ... 31
NEU: Teach me - how to relax ... 32
NEU: Yoga kennt keine Demenz® ... 32
Validation nach Naomi Feil® ... 33

Persönlichkeitsentwicklung, Führung und Organisation

ONLINE: Das Mitarbeiter:innengespräch ... 36
NEU: Erfolgreich präsentieren ... 36
Führen, ohne auszubrennen ... 37
NEU: Gewaltfreie, wertschätzende Kommunikation - Eine Einführung ... 37
Mit Konfliktkompetenz Teams stark machen ... 38
Mentor:innenschulung ... 38
NEU/ONLINE: Praxisbegleiter:innenschulung Online ... 39
NEU/ONLINE: Praxisbegleiter:innenschulung Online Follow Up ... 39
Resiliente und achtsame Führung ... 40
Teambesprechungen - ein effektives Werkzeug ... 40
Wir als Team ... 41

Körperliche und seelische Gesundheit

NEU: Alles easy! ... 44
NEU/ONLINE: Office Moves ... 44
NEU: Was kränkt macht krank! ... 45

Miteinander lernen

NEU: Achtsam mit Grenzen umgehen ... 48
NEU: Fit und Gesund durch Ernährung ... 48
Tanz der Farben – Deine Stärke ist da, wo du ganz du selbst bist ... 49
Wie Worte gut tun können ... 49

Digitales Lernen

IT Security ... 52
NEU: Teams und Co ... 52

Impulse und mehr

Einführungsseminar Umgang mit Aggression und Gewalt ... 56
Fachtagung Demenz ... 56
Grundlagentag 1: Diakoniewerk Oberösterreich Behindertenarbeit ... 57
Grundlagentag 2: Diakoniewerk Oberösterreich Behindertenarbeit ... 57
Grundlagentag: Diakoniewerk Oberösterreich Seniorenarbeit ... 58
Learning Nuggets – unser Lernkurzformat mit Mehrwert ... 59

Lehrgänge

Demenzexpert:in – Weiterbildung für die Pflege und Betreuungspraxis ... 62
Lehrgang zur Förderung von Menschen im Autismus-Spektrum ... 63

Allgemeine Informationen

Teilnahmebedingungen ... 64
Seminarorte ... 66
Bildungsgutschein ... 68
Anmeldekarten ... 69

Zeichenerklärung

Anrechnung
Diese Veranstaltung ist im Sinne der Fortbildungsverpflichtung im Rahmen des Sozialbetreuungsberufegesetzes anrechenbar. Ebenfalls ist sie anrechenbar als Fortbildung im Rahmen der Fortbildungsverpflichtung gemäß § 63 GuKG.

Aktuelle Fortbildungsverpflichtung für Sozial- und Gesundheitsberufe		
Berufsgruppe	Stunden	Zeitraum
Diplom Gesundheits- und Krankenpfleger:innen	60	innerhalb von 5 Jahren
Pflegefachassistent:innen, Pflegeassistent:innen	40	innerhalb von 5 Jahren
Diplomsozialbetreuer:innen	32	innerhalb von 2 Jahren
Fachsozialbetreuer:innen	32	innerhalb von 2 Jahren
Heimhelfer:innen	16	innerhalb von 2 Jahren

Förderung
Nachdem es sich bei der Diakonie Akademie um eine zertifizierte Bildungseinrichtung handelt, ist die Teilnahme an Veranstaltungen und Seminaren der Diakonie Akademie förderbar.

Informationen bezüglich der Förderrichtlinien zur Qualifizierungsförderung des AMS finden Sie auf der Webseite der zuständigen Arbeitsmarktservicestelle www.ams.at.

Gerne stehen wir für Fragen und Anliegen zur Verfügung.

E-Mail office@diakonie-akademie.at; Telefon 07235/ 65 505 - 41919

Darüber hinaus gibt es die Möglichkeit, Förderungen des Bildungskontos des Landes OÖ zu beantragen. Informationen dazu erhalten Sie beim Amt der OÖ. Landesregierung, Direktion Bildung und Gesellschaft, Bahnhofplatz 1, 4021 Linz.

E-Mail bildungskonto@ooe.gv.at; Telefon 0732/ 77 20 14 - 90

Zeichenerklärung

Rufseminar
Dieses Seminar können Sie individuell für Ihre Einrichtung, Ihr Team oder einen anderen Personenkreis buchen – bitte wenden Sie sich bei Bedarf und Interesse an Sabine Eder, MA:
E-Mail sabine.eder@diakonie-akademie.at; Mobil 0664/ 88 97 20 06

Individuell für Sie
Dieses Seminar kann von Einzelpersonen gebucht werden. Die Terminfindung erfolgt in Abstimmung mit allen Interessent:innen. Bekunden Sie Ihr Interesse für diese Seminare bitte bis 31. März 2024 per E-Mail an office@diakonie-akademie.at.

Seite an Seite in der Rubrik „Miteinander lernen“
Wissen bedeutet Macht und Verantwortung. Miteinander wachsen ist eine Chance, dass die Teilnehmerinnen und Teilnehmer zu Entwicklungsthemen unmittelbar

- miteinander und nebeneinander lernen
- miteinander diskutieren und sich austauschen; in Peers und mit dem Betreuungsumfeld
- miteinander umsetzen; in eine vereinbarte Richtung weitergehen

Begleitpersonen und Menschen mit Behinderungen nehmen sich eine Auszeit, um Alltagsthemen mit einer professionellen Kursleitung zu bearbeiten.

Diese Seminare sind für Menschen, die im Diakoniewerk arbeiten gratis und können von begleitenden Mitarbeiter:innen in der Arbeitszeit besucht werden (nicht Bildungsurlaub). Sie melden sich über die Diakonie Akademie Homepage an. Menschen mit Beeinträchtigung melden sich bei Frisbi an und können Bildungsurlaub beantragen.

Trainer:innen

Alle Informationen zu unseren Trainer:innen finden Sie auf unserer Homepage www.diakonie-akademie.at/p/trainer

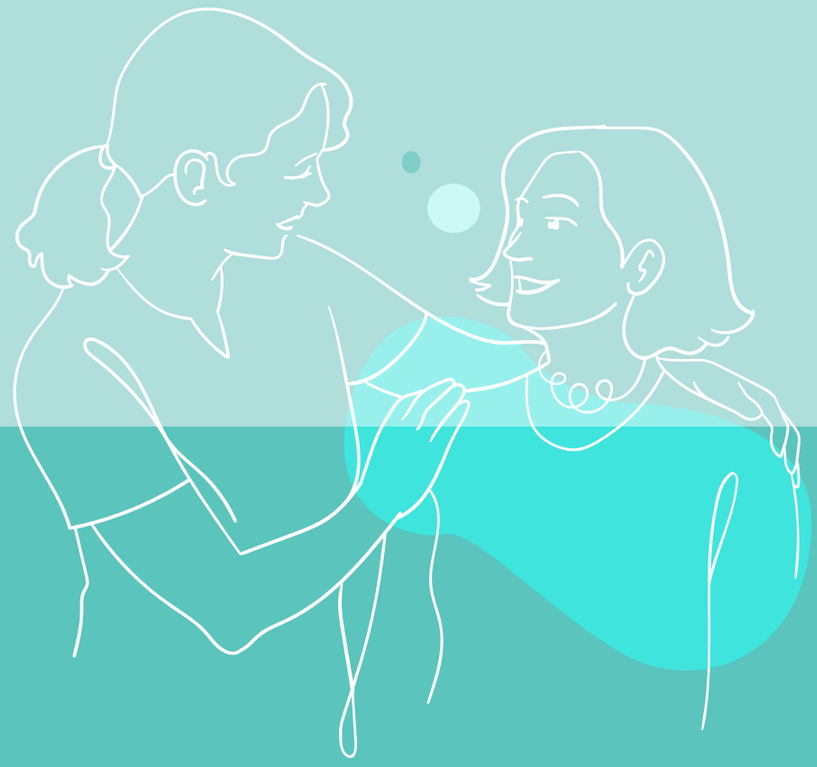

DIAKONIE SPÜREN

Diakonie spüren!

Unsere Identität und Diakonissentradition ist unser einzigartiger Schatz aus dem wir als Diakoniewerk bewusst schöpfen und so gemeinsam diese „neuen“ Zeiten gestalten. Kulturelle, religiöse, spirituelle Vielfalt prägt uns in jeder Hinsicht und ist herzlich willkommen! Klient:innen und Mitarbeiter:innen sind eingeladen, ganzheitliche Erwartungen an uns zu richten. Das bringt kräftige Entwicklungsanforderungen mit sich und adressiert uns einerseits als Organisation und andererseits als einzelne Persönlichkeiten in ihr.

Durch die inspirierende Schnittmenge von persönlicher Überzeugung und Sinnerfahrung mit dem Spirit und Engagement in unserem Diakoniewerk, entsteht eine Verbindung die Mitarbeitende und Klient:innen positiv stärkt und nährt. Es ist mehr denn je Zeit für unseren Spirit, der nur durch unser aller Handeln lebendig sein kann! Wir möchten Sie dafür gewinnen und herzlich einladen, das Diakoniewerk gemeinsam als „Organisation mit Identität, Sinn und Seele“ zu gestalten.

Menschen im Diakoniewerk erleben dank Ihnen bereits an vielen Stellen eine besondere, ausstrahlende Kultur, die sich aus unseren diakonischen Wurzeln speist. Wir wollen unsere Organisation weiter stärken, das Besondere in ihr besonders hegen und pflegen und zugleich in die neue Zeit führen. Lassen Sie an Ihren Erfahrungen teilhaben, vernetzen wir uns in kultureller und spiritueller Hinsicht und verstehen wir uns als Hüter:innen eines besonderen Schatzes in heutiger Zeit mit dem Blick in die Zukunft! Mit dem Akademieprogramm 2024 bieten wir Formate zur partnerschaftlichen Teilhabe und Mitgestaltung. Wir freuen uns auf die Begegnung mit Ihnen!

Unsere kulturellen Kraft-Perspektiven sind besonders und prägen unser Kulturverständnis im Diakoniewerk. Sie gehören zusammen, ergänzen sich und bilden die Vielfalt unser aller Antwort auf obige Frage ab: Warum bin ich im Diakoniewerk und gebe jeden Tag das Beste für unsere Klient:innen? Welchen Unterschied erlebe ich in der Zusammenarbeit mit meinen Kolleg:innen in unserer diakonisch geprägten Unternehmenskultur? Mit den Angeboten auf den folgenden Seiten laden wir Sie ein, sich einzubringen und auszuprobieren, zum Mitdiskutieren und Vertiefen:

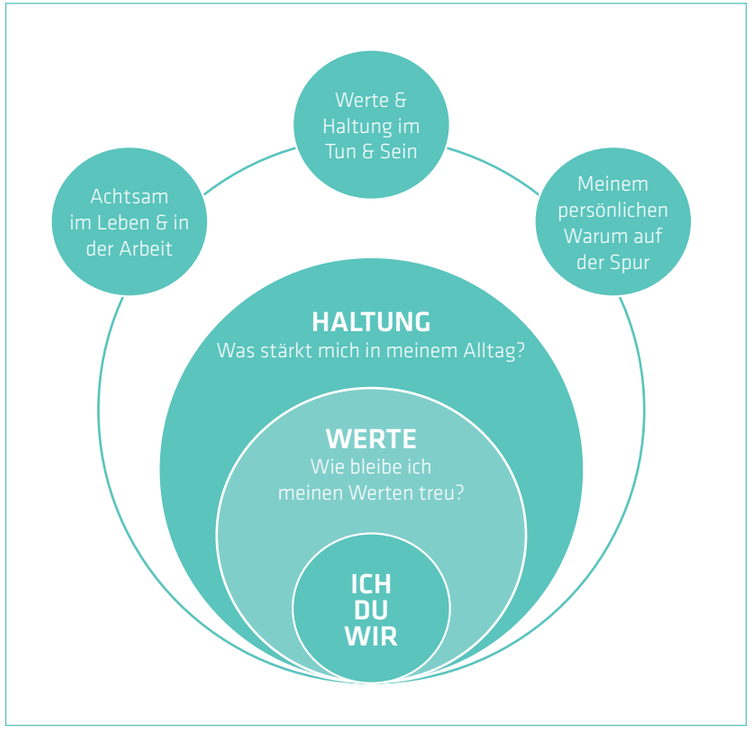

Achtsam im Leben und in der Arbeit für Auszubildende

ONLINE NEU

Trainer:innen
Beate Widmann, MASSc

Termin
Dieses Seminar kann von Leitungen für Ihr Team gebucht werden.
Bei Interesse wenden Sie sich bitte an Frau Sabine Eder, MA
sabine.eder@diakonie-akademie.at
oder Tel. 0664/88972006

Dauer: 4 Stunden
plus 2 Onlinetermine
Max. Teilnehmer:innen: 16

Seminarort
nach Vereinbarung

Achtsam im Leben und in der Arbeit für Auszubildende

Wir alle sind immer wieder (auf)gefordert, stärkenden Elementen in unserem Leben Raum zu geben. Das passiert ganz individuell und höchstpersönlich. Und wir alle wissen, dass dies im Alltag, im Funktionieren gar nicht so leicht ist. Wo bleiben unsere eigenen Werte? Was kann uns im Alltag stärken? Spiritual Care ist ein Betreuungskonzept, welches sich mit den Lebensfragen und Lebensbedürfnissen befasst. In dieser Workshopreihe erfahren Auszubildende mehr zu den spirituellen Dimensionen, setzen sich mit ihren eigenen Werten auseinander und können in Strategien zur Selbstfürsorge, in der Selbstkompetenz und in der Selbstreflexion eine Weiterentwicklung erfahren. Die Impulsreihe ist dreiteilig aufgebaut und startet mit einem 4stündigen Workshop in Präsenz. Darauf folgen im Laufe der Ausbildung zwei Onlinesequenzen, in denen wir uns mit der Vertiefung der spirituellen Bedürfnisse und v.a. mit der Frage: „Wie kann uns dies im Alltag hilfreich sein?“ befassen.

Zielgruppe: Auszubildende in Sozial- und Gesundheitsberufen

Gemeinsames Gestalten von Advent- und Weihnachtsfeiern

ONLINE NEU

Trainer:innen
Mag. Martin Brüggenwerth,
Mag. Christian Fliegenschnee

Termin
17. Oktober 2024
Zeit: 14 - 15.30 Uhr
Max. Teilnehmer:innen: 20

Seminarort
Online via Zoom
Anmeldung: Bis 17. September 2024

Seminarpreis
für Mitarbeiter:innen
des Diakoniewerks kostenlos

Neue Elemente für eine zeitgemäße und einladende Feierkultur

Sie sind in Ihrer Einrichtung für die Gestaltung der Weihnachtsfeier zuständig? Sie wären dankbar für Ideen und Material? Dann ist dieses Seminar genau das Richtige für Sie! Weihnachten ist in unserem Kulturkreis das Zentralritual, das auch für Menschen ohne christliche Prägung bedeutsam ist.
Was stärkt mich in meinem Alltag?
• Die Erinnerung daran, dass ich reich beschenkt bin, das Weihnachtspaket, das jeder Mensch bekommen hat, ist das Leben und darüber hinaus Liebe und Fürsorge. Weihnachten heißt: Gott schenkt sich uns. Und in jedem Pflegeberuf schenken wir uns mit unserer Lebenszeit, Energie und unserem Einsatz den Menschen für die wir da sind.
• Die geschichtliche Entwicklung der Weihnachtsfeier zeigt, wie groß die Vielfalt in der Festgestaltung durch die Jahrhunderte ist. In der Auseinandersetzung mit der Ursprungsgeschichte von Weihnachten können wir eine authentische Feierkultur lebendig halten, die es uns ermöglicht, mit Klient:innen, Bewohner:innen und Patient:innen zu feiern.

Zielgruppe: Mitarbeiter:innen des Diakoniewerks

In alltäglichen Situationen authentisch entscheiden können!

ONLINE NEU

Ethische Entscheidungsfindungen für herausfordernde Situationen

„Wir müssen uns entscheiden und wissen nicht wie.“ Solche Situationen kennt fast jeder Mensch. Besonders herausfordernd wird es, wenn bei der Entscheidung Grundüberzeugungen im Spiel sind. Mit zunehmender Deregulierung und Eigenverantwortung wird die Tragweite immer größer. Was ist zu tun, damit am Ende nicht Positionen unversöhnlich gegeneinander stehen? Dazu gibt dieses Seminar Anregungen. Hilfen für Entscheidungsfindungen werden vorgestellt.
Was stärkt mich in meinem Alltag?
• Wenn ich das Gefühl hab, das Richtige zu tun. Wenn ich mich drauf verlassen kann, nicht verurteilt zu werden, wenn ich mich in einer Dilemma-Situation aktiv entscheide. Wenn die Unsicherheit durch Reflexion (und innere Reifung) überwunden wird oder zumindest einen Rahmen erhält.
• Wenn ich unbekümmert sagen kann, was ich denke und woran ich glaube und mich auch ohne Gesichtsverlust umentscheiden kann.

Zielgruppe: Mitarbeiter:innen des Diakoniewerks, Teamleitungen

Trainer:innen
Mag. Martin Brüggenwerth,
Mag. Christian Fliegenschnee

Termin
4. April 2024
Zeit: 14 - 15.30 Uhr
Max. Teilnehmer:innen: 20

Seminarort
Online via Zoom
Anmeldung: Bis 4. März 2024

Seminarpreis
für Mitarbeiter:innen
des Diakoniewerks kostenlos

Meinem persönlichen „Warum“ auf der Spur!

Antworten auf die Sinnfrage tragen, verbinden und geben Orientierung

Dem eigenen Lebenssinn nachzuspüren und ihm entsprechend zu handeln, hilft uns auch durch herausfordernde Zeiten. Fühlen wir uns zum Beispiel auch in unserer täglichen Arbeit wichtig und gut, erleben wir eine über uns hinausgehende und positiv wirksame Bedeutsamkeit! Wir verschieben Grenzen, im Kleinen wie im Großen. Was hat dieser Gedankengang konkret mit Ihnen, mit Ihrer Arbeit im Diakoniewerk zu tun und wie können Sie sich seine bereichernde Kraft für sich erschließen und gezielt zur Stärkung für Ihr Handeln nutzen? Am Seminartag halten wir inne, um dieser Sinnorientierung auf persönlicher Ebene bewusst nachzuspüren und sie als tragend, verbindend und richtungsweisend für unsere Klient:innen und unsere Zusammenarbeit wahr- und mitzunehmen.

Zielgruppe: Mitarbeiter:innen des Diakoniewerks

Trainer:innen
Mag.ª Romana Steinmetz, MTD

Termin
Dieses Seminar kann von Leitungen für Ihr Team gebucht werden.
Bei Interesse wenden Sie sich bitte an Frau Sabine Eder, MA
sabine.eder@diakonie-akademie.at
oder Tel. 0664/88972006

Dauer: 8 Stunden
Max. Teilnehmer:innen: 14

Seminarort
nach Vereinbarung

Rituale, die mich und uns im Alltag stärken

ONLINE NEU

Trainer:innen
Mag. Martin Brüggenwerth,
Mag. Christian Fliegenschnee

Termin
28. Februar 2024
Zeit: 14 - 15.30 Uhr
Max. Teilnehmer:innen: 20

Seminarort
Online via Zoom
Anmeldung: Bis 28. Jänner 2024

Seminarpreis
für Mitarbeiter:innen
des Diakoniewerks kostenlos

Lebendige Rituale in der Wochen- und Tagesstruktur

Sie wollen den Arbeitsalltag bewusst strukturieren und suchen nach Möglichkeiten, wie es geht ohne aufgesetzt zu wirken. In diesem Seminar wollen wir den Ritualen im Alltag auf die Spur kommen. Rituale geben Struktur und Orientierung. Sie helfen, Werte und Haltungen in den Alltag mit hineinzunehmen.

Was stärkt mich in meinem Alltag?
• Rituale haben eine Entlastungs-Funktion: Das Praktizieren von Ritualen vergewissert mich des Sinns und bewahrt davor jede einzelne Entscheidung neu argumentieren zu müssen.
• Rituale haben eine gemeinschaftsstiftende Funktion: Das Praktizieren von Ritualen, an denen andere Menschen auch teilnehmen, verbindet mich mit ihnen.
• Rituale fokussieren meine Aufmerksamkeit.

Zielgruppe: Mitarbeitende im Diakoniewerk, Führungskräfte

Werte und Haltung im Tun & Sein im Behindertenbereich

ONLINE NEU

Trainer:innen
Mag.ª Ute Gilly, MASSc,
Mag. Martin Brüggenwerth

Termin
Dieses Seminar kann von Leitungen für Ihr Team gebucht werden.
Bei Interesse wenden Sie sich bitte an Frau Sabine Eder, MA
sabine.eder@diakonie-akademie.at
oder Tel. 0664/88972006

Dauer: 4 Stunden Impulsworkshop + 2 x 3 Stunden Onlinemodul
Max. Teilnehmer:innen: 14

Seminarort
nach Vereinbarung und online

Impulsworkshop zu Spiritual Care für Interessierte und/oder Teams in der Behindertenarbeit

In Spiritual Care können wir eine den Menschen zugewandte Haltung und das Wissen um die spirituellen Bedürfnisse wieder entdecken und stärken. Dabei geht es um Sie ganz persönlich und um Ihr Gegenüber in seiner Individualität. Der Impulsworkshop zu Spiritual Care ist dreiteilig und ist in einen Halbtag in Präsenz und zwei daran anknüpfende Onlinemodule mit je 3 Stunden gegliedert. Dabei setzen wir uns intensiv mit dem Begriff der Spiritualität in aller Offenheit und Vielfalt sowie unseren Kraftquellen auseinander. Unsere Werte sind das, was letztendlich im Tun wirkt und in welcher Haltung wir unterwegs sind, ist entscheidend - das kann uns im Alltag tragen und Halt geben. Gemeinsam machen wir uns auf den Weg, spirituelle Bedürfnisse und Lebensfragen (auch unausgesprochene) von Menschen mit Behinderung zu ergründen und in den Alltag zu integrieren.

Zielgruppe: Interessierte Mitarbeiter:innen und/oder interdisziplinäre Teams in der Behindertenarbeit

Werte und Haltung im Tun & Sein im Gesundheits- und Seniorenbereich

ONLINE NEU

Impulsworkshop zu Spiritual Care für Interessierte und/oder Teams

In Spiritual Care können wir eine den Menschen zugewandte Haltung und das Wissen um die spirituellen Bedürfnisse wieder entdecken und stärken. Dabei geht es um Sie ganz persönlich und um Ihr Gegenüber in seiner Individualität. Der Impulsworkshop zu Spiritual Care ist dreiteilig und ist in einen Halbtag in Präsenz und zwei daran anknüpfende Onlinemodule mit je 3 Stunden gegliedert. Dabei setzen wir uns intensiv mit dem Begriff der Spiritualität in aller Offenheit und Vielfalt sowie unseren Kraftquellen auseinander. Unsere Werte sind das, was letztendlich im Tun wirkt und in welcher Haltung wir unterwegs sind, ist entscheidend - das kann uns im Alltag tragen und Halt geben. Spiritual Care ist kein „Add on“ und im Grunde auch nichts Neues. Und doch kann uns dieses Betreuungskonzept wieder ermutigen, uns selbst und unsere Gegenüber als Ganzes wahrzunehmen. Mit dem Wissen um die Lebensfragen und Lebensbedürfnisse können wir uns dies zutrauen - hier hinein zu spüren ist lohnenswert.

Zielgruppe: Interessierte Mitarbeiter:innen und/oder interdisziplinäre Teams im Gesundheits- und Sozialbereich

Trainer:innen
Beate Widmann, MASSc

Termin
Bekunden Sie Ihr Interesse für dieses Seminar bitte bis 31. März 2024 per Email an office@diakonie-akademie.at. Die Terminfindung erfolgt in Abstimmung mit allen Interessent:innen.

Dauer: 4 Stunden Impulsworkshop
2 x 3 Stunden Onlinemodul
Max. Teilnehmer:innen: 14

Seminarort
nach Vereinbarung

BEGLEITUNG UND PFLEGE

Autismus-Spektrum-Störungen im Arbeitsalltag

NEU

Trainer:innen
Mag.ª Patricia Weibold,
Mag.ª Sonja Metzler

Termin
18. bis 19. Oktober 2024
Zeit: 9 bis 17 Uhr
Max. Teilnehmer:innen: 14

Seminarort
Veranstaltungssaal, Haus Bethanien,
4210 Gallneukirchen
Anmeldung: Bis 18. September 2024

Seminarpreis
€ 495,– (inkl. MwSt. und Verpflegung)

Und wie Unterstützung in der Praxis funktionieren kann

Menschen im Autismus-Spektrum haben häufig grundlegende Schwierigkeiten in den Bereichen des sozialen Verhaltens und der Kommunikation. Daher benötigen sie meist Unterstützung, um eine Beschäftigung, Ausbildung oder Anstellung finden und behalten zu können. Wie diese Unterstützung in der Praxis aussehen kann, erfahren Sie in diesem Seminar.

Um der Breite des Autismus-Spektrums gerecht zu werden, sind sowohl kognitiv beeinträchtigte Personen als auch durchschnittlich bis überdurchschnittlich kognitiv begabte Personen im Autismus-Spektrum einbezogen.

Zielgruppe: Interessierte Personen, die mit autistischen Personen im Rahmen der Beschäftigung, Berufsvorbereitung oder in der Berufsbegleitung arbeiten.

Basale Stimulation® in der Pflege Grundkurs

NEU

Trainer:innen
Eder, Sabine, MA

Termin
20. - 21. März 2024,
29. Mai 2024
Zeit: 9 bis 17 Uhr
Max. Teilnehmer:innen: 16

Seminarort
Diakonie Akademie, Haus Bethanien,
4210 Gallneukirchen
Anmeldung: Bis 20. Februar 2024

Seminarpreis
€ 460,– (inkl. MwSt. und Verpflegung)

Berührungen hinterlassen Spuren

Ursprünglich aus dem Bereich der Sonderpädagogik kommend, ermöglicht uns die Basale Stimulation® eine fördernde Begleitung alter und wahrnehmungsbeeinträchtigter Menschen. Basale Stimulation® hilft uns auch in der Kommunikation mit diesen Menschen, deren Ressourcen zu erkennen und individuell auf deren Bedürfnisse einzugehen. Sie werden in diesem Kurs Ihre eigene Wahrnehmung schulen. Ihre Patient:innen bzw. Bewohner:innen werden anhand Ihrer neuen Angebote eine verbesserte Kommunikation, mehr Selbstbestimmtheit, mehr Sicherheit und ein hohes Ausmaß an Wertschätzung erfahren. In praktischen Selbsterfahrungsübungen und deren Auswertung lernen Sie ein reichhaltiges Angebot an Pflegemaßnahmen - nicht nur - für wahrnehmungseingeschränkte Menschen kennen und damit eigene Handlungsweisen zu entwickeln. Durch Fallbeispiele und in Gruppenarbeiten werden die Kursinhalte vertieft.

Zielgruppe: Interessierte Personen aus Pflege- und Betreuungsberufen

Begleitung von Personen mit geistiger Behinderung und Demenz

NEU

Trainer:innen
Dr.in Mariana Kranich

Termin
21. bis 22. November 2024
Zeit: 9 bis 17 Uhr
Max. Teilnehmer:innen: 18

Seminarort
Diakonie Akademie, Haus Bethanien,
4210 Gallneukirchen
Anmeldung: Bis 21. Oktober 2024

Seminarpreis
€ 470,– (inkl. MwSt. und Verpflegung)

Einblick in die Gefühls- und Bedürfniswelt von Personen mit geistiger Behinderung und Demenz

Die Betreuung von Menschen mit geistiger Behinderung und Demenz ist sehr anspruchsvoll. Das Wissen über Demenz kann den Blick für die Welt der Betroffenen öffnen und dabei helfen, eine gute Begleitung zu bieten. Anhand einer Selbsterfahrungsübung (Demenz-Balance-Modell) versuchen Sie, sich in die Lage von Menschen mit einer Demenz hineinzuversetzen und ihre Gefühle und Bedürfnisse nachzuvollziehen. Auf dieser Grundlage leiten Sie mögliche Verhaltensweisen ab, die oft als Herausforderung erlebt werden. Danach erarbeiten Sie Handlungsalternativen für die Begleitung von Personen mit geistiger Behinderung und Demenz. Vor dem Hintergrund einer personenzentrierten Haltung diskutieren Sie, was eine gute Begleitung von Personen mit geistiger Behinderung und Demenz ausmacht.

Zielgruppe: Interessierte Personen aus der Behindertenarbeit

Das Fachkonzept Sozialraumorientierung

NEU

Trainer:innen
Mag.(FH) Heimo Hirschmann

Termin
30. September bis 1. Oktober 2024
Zeit: 9 bis 17 Uhr
Max. Teilnehmer:innen: 18

Seminarort
Diakonie Akademie, Haus Bethanien,
4210 Gallneukirchen
Anmeldung: Bis 30. August 2024

Seminarpreis
€ 395,– (inkl. MwSt. und Verpflegung)

Sozialraumorientierung? Machen wir doch schon! Oder doch nicht!?

„Selbstverständlich arbeiten wir sozialräumlich, unser Büro liegt mitten im Sozialraum!“„Sozialraumorientierung? Ja klar, das ist ein alter Schuh und hieß früher Lebensweltorientierung!“„Das ist doch Gemeinwesenarbeit und das machen wir in der Sozialen Arbeit doch schon seit Jahrzehnten!“

Diese und viele weitere Statements hört man von Protagonist:innen in der Sozialen Arbeit auf die Frage, welche Bilder sie zum Fachkonzept Sozialraumorientierung haben. In den wenigsten Fällen meinen sie jedoch das eigentliche Fachkonzept. Was ist eigentlich das Fachkonzept Sozialraumorientierung? Welche Haltung liegt dem Fachkonzept zugrunde und welchen Prinzipien folgt das Fachkonzept? Diese und weitere Fragen werden wir gemeinsam in den Fokus nehmen, Antworten reflektieren, um so das Fachkonzept Sozialraumorientierung von Grund auf zu verstehen.

Zielgruppe: Interessierte Personen aus professionellen/ehrenamtlichen Bereichen der Sozialen Arbeit

Doppeldiagnosen

NEU

Trainer:innen
Dr.in Sigrid Alvin

Termin
14. bis 15. Oktober 2024
Zeit: 9 bis 17 Uhr
Max. Teilnehmer:innen: 18

Seminarort
Diakonie Akademie, Haus Bethanien,
4210 Gallneukirchen
Anmeldung: Bis 14. September 2024

Seminarpreis
€ 430,– (inkl. MwSt. und Verpflegung)

Menschen mit kognitiver Beeinträchtigung verstehend begleiten

Sind Sie mit herausforderndem Verhalten in Ihrer Betreuungsarbeit mit Menschen mit Doppeldiagnosen konfrontiert und gefordert? Sie haben sich schon die Frage gestellt, welche Bedeutung das Verhalten dieser Personen haben könnte und wie man dann am besten damit umgeht? Sie möchten wissen welche Haltung und Sprache anzuwenden ist, um eine weitere Eskalation zu vermeiden? Welche Maßnahmen wirken beruhigend und de-eskalierend? Welche Rolle spielt die zu betreuende Gruppe, wie holen Sie sich Hilfe vom Team?
Willkommen: Ihre Neugier ist Ihre Eintrittskarte in das Seminar - nach einem theoretischen Überblick wird unsere Referentin versuchen, Falldarstellungen anhand eines Abklärungsschemas gemeinsam mit Ihnen zu erarbeiten und Ihnen ein besseres Verständnis für individuelles herausforderndes Verhalten näher bringen.

Zielgruppe: Interessierte Personen aus der Behindertenarbeit

Entlastungsgespräche nach potenziell traumatischen Ereignissen

Trainer:innen
Prof. Dr. Clemens Hausmann

Termin
20. November 2024
Zeit: 9 bis 17 Uhr
Max. Teilnehmer:innen: 16

Seminarort
Diakonie Akademie, Haus Bethanien,
4210 Gallneukirchen
Anmeldung: Bis 20. Oktober 2024

Seminarpreis
€ 270,– (inkl. MwSt. und Verpflegung)

Wie unterstütze ich meine Kolleg:innen im Anschluss an ein kritisches Ereignis

Was ist ein kritisches Ereignis? Was sind seine möglichen negativen Folgen? Wie können Sie sich dagegen schützen? Wie führen Sie ein Entlastungsgespräch mit einem betroffenen Kollegen / einer betroffenen Kollegin? Ein kritisches Ereignis ist ein gravierendes, potenziell traumatisches Ereignis, das über die gewöhnlichen Belastungen im Beruf hinausgeht (Übergriff durch eine:n Klient:in, starker persönlicher Bezug, auswegloses Leid). Es liegt jenseits des erweiterten Bezugsrahmens professionell Helfender. Es beansprucht deren Bewältigungs- und Anpassungsfähigkeit in hohem Maß. Auch bei gut ausgebildeten, erfahrenen Personen kann ein kritisches Ereignis eine erhebliche Stressbelastung und starke psychische Reaktionen auslösen. In diesem Seminar werden die Möglichkeiten und Bedürfnisse in den ersten Stunden und Tagen nach einem kritischen Ereignis besprochen, die drei Schritte im Entlastungsgespräch vorgestellt und Sie werden anhand von Fallbeispielen praktisch üben!

Zielgruppe: Interessierte Personen aus Sozial- und Gesundheitsberufen

Epilepsie Grundlagen

NEU

Trainer:innen
Mag.a Elisabeth Pless

Termin
9. April 2024
Zeit: 9 bis 17 Uhr
Max. Teilnehmer:innen: 12

Seminarort
Diakonie Akademie, Haus Bethanien,
4210 Gallneukirchen
Anmeldung: Bis 9. März 2024

Seminarpreis
€ 295,– (inkl. MwSt. und Verpflegung)

Von der Diagnose zum Alltag

Weltweit erkranken vorübergehend etwa 3 bis 5 % der Bevölkerung im Laufe ihres Lebens an Epilepsie. Aber was ist Epilepsie überhaupt? Was sind die Ursachen? Ist jeder Anfall mit einem Sturz verbunden? Wie kann man Epilepsie behandeln? Welche Untersuchungen sind notwendig? Und die wichtigste Frage für Ersthelfer:innen: Wie reagiert man richtig bei einem epileptischen Anfall, was ist zu tun? Der Workshop vermittelt bzw. wiederholt vorhandenes Basiswissen über Epilepsie. Wir thematisieren Diagnose- und Therapiemöglichkeiten und diskutieren Erste Hilfe Maßnahmen und den richtigen Umgang mit epileptischen Anfällen, um Sie im sicheren Umgang mit Menschen mit Epilepsie zu stärken.

Zielgruppe: Interessierte Personen mit und ohne Vorwissen, deren erworbenes Wissen über Epilepsie lang zurück liegt und/oder die ihr Wissen auf den neuesten Stand bringen bzw. vertiefen wollen

Gesund und gut versorgt - Ernährung im Alter

NEU

Trainer:innen
Birgit Gstettner

Termin
Dieses Seminar kann von Leitungen für Ihr Team gebucht werden.
Bei Interesse wenden Sie sich bitte an Frau Sabine Eder, MA
sabine.eder@diakonie-akademie.at
oder Tel. 0664/88972006
Dauer: 8-16 Stunden
Max. Teilnehmer:innen: 12

Seminarort
nach Vereinbarung

Seminarpreis
nach Vereinbarung

Bedürfnisgerecht essen, Mängel erkennen und behandeln

Senior:innen sind sehr unterschiedlich und genauso heterogen sind auch ihre Ansprüche und Wünsche in Bezug auf ihr Essen. Wie sieht eine bedarfdeckende Ernährung im Alter aus? Und wie kann die richtige Ernährung zur zur Vermeidung von gesundheitlichen Problemen oder mehr Wohlbefinden der Senior:innen beitragen? Wie kann man die wichtigsten Probleme wie Mangelernährung, Verstopfung oder Schluckstörungen erkennen und behandeln? Im Seminar lernen Sie die Grundlagen einer bedarfsorientierten Ernährung im Alter und Möglichkeiten zur Analyse und Verbesserung der Ernährungssituation kennen. Anhand von aktuellen Fachinformationen, Fallbeispielen, Rezepten und praktischen Tipps erarbeiten wir Vorschläge , die Sie im Alltag anwenden können. Im Fokus stehen praxistaugliche Maßnahmen, die Sie im Alltag unterstützen, damit es Ihren Senior:innen an nichts mangelt - zumindest das Essen betreffend!

Zielgruppe: Alltagsmanager:innen

Gewalt an Menschen mit Beeinträchtigung und an älteren Menschen

NEU

Trainer:innen
2 Mitarbeiter:innen des Gewaltschutzzentrums OÖ (juristische und psychosoziale Berater:innen)

Termin
28. November 2024
Zeit: 9 bis 17 Uhr
Max. Teilnehmer:innen: 30

Seminarort
Diakonie Akademie, Haus Bethanien, 4210 Gallneukirchen
Anmeldung: Bis 28. Oktober 2024

Seminarpreis
€ 194,– (inkl. MwSt. und Verpflegung)

Methoden, Instrumente und Prozesse zum Schutz vor Gewalt

Ältere Menschen sind hinsichtlich Gewalt eine überproportional gefährdete und betroffene sowie unterproportional informierte und versorgte Gruppe. Für Menschen mit Behinderung oder psychischer Erkrankung gilt das sogar über alle Lebensphasen hinweg. Deshalb wollen wir in diesem Workshop darüber sprechen! Welche Formen und Auswirkungen von Gewalt gibt es? Wie kann ich Gewalt erkennen? Wie kann ich handeln bei Gewalt? Welche Besonderheiten und spezifischen Dynamiken bei Gewalt an Menschen aus diesen Betroffenengruppen spielen eine Rolle? Welche rechtliche Möglichkeiten gibt es? Was ist das Gewaltschutzgesetz? Wie kann man sich die Arbeit des Gewaltschutzzentrums vorstellen? Wann kann ich mich an das Gewaltschutzzentrum oder andere Unterstützungsangebote wenden? Außerdem sollen in diesem Workshop auch Ihre Fragen und Erfahrungen Platz haben!

Zielgruppe: Interessierte Personen aus dem Bereich der Behindertenarbeit und Senior:innenarbeit, die in der täglichen Arbeit mit älteren Personen, Personen mit Behinderung oder psychischer Erkrankung (ab 16 J.) stehen

Gewaltprävention – Gewaltpädagogik

NEU

Trainer:innen
Josef Hölzl, MSc

Termin
11. März 2024
Zeit: 9 bis 17 Uhr
Max. Teilnehmer:innen: 18

Seminarort
Diakonie Akademie, Haus Bethanien, 4210 Gallneukirchen
Anmeldung: Bis 11. Februar 2024

Seminarpreis
€ 196,– (inkl. MwSt. und Verpflegung)

Professionelle Gestaltung von Nähe und Distanz

Im beruflichen Kontext werden wir in unterschiedlichen Settings immer wieder mit grenzverletzendem Verhalten und Übergriffen konfrontiert. Selten werden Übergriffe und Gewalthandlungen offen thematisiert bzw. bearbeitet, am allerwenigsten von den Betroffenen selbst. Nicht nur bei Klient:innen, sondern auch bei uns selbst lösen Gewalt, Grenzverletzungen, destruktive Aggression, Verdacht von sexualisierten Übergriffen in der Regel Unbehagen, Unsicherheit und Abwehrverhalten aus. Zugleich wird ein hoher Anspruch nach einer sofortigen (Handlungs-)Strategie, wie man mit dem Phänomen konstruktiv umgehen soll, wachgerufen. Wie kann es gelingen, bei gleichzeitiger Wahrung von Grenzen und Respekt, eine tragfähige (Arbeits-)Beziehung zu gestalten? Gewalt zerstört Beziehungen, erzeugt Angst, und Angst verhindert Vertrauen und Sicherheit. Wir arbeiten für ein angstfreies Miteinander - damit Vertrauen und Sicherheit wieder möglich sind. Melden Sie sich an!

Zielgruppe: Interessierte Personen

Gewaltschutz – Onlinenugget

ONLINE NEU

Trainer:innen
2 Mitarbeiterinnen des Gewaltschutzzentrums OÖ (juristische und psychosoziale Beraterinnen)

Termin
11. April 2024
Zeit: 9 bis 11 Uhr
Max. Teilnehmer:innen: 25

Seminarort
Online via Zoom
Anmeldung: Bis 11. März 2024

Seminarpreis
€ 61,– (inkl. MwSt.)

Die Arbeit des Gewaltschutzzentrums und Einblick in das Gewaltschutzgesetz

Mitarbeiter:innen unterschiedlichster Berufsfelder sind vielfach mit Gewalt im sozialen Nahraum konfrontiert. Wenn Personen von Gewalt betroffen sind, kann Unsicherheit bei allen Beteiligten entstehen. Dann geht es darum, sich mit dem Thema auseinanderzusetzen, um wieder mehr Sicherheit und Handlungsfähigkeit zu bekommen. Dieses kurze Onlineseminar bietet eine Sensibilisierung und grundlegende Informationen zum Thema Gewalt. Dabei wird die Arbeit des Gewaltschutzzentrums kurz vorgestellt sowie ein Einblick in das Gewaltschutzgesetz sowie in ausgewählte psychosoziale Aspekte von Gewalt und Gewaltdynamik geboten. Wir beschäftigen uns mit Hintergründen, Erscheinungsformen sowie Auswirkungen von Gewalt und lernen praktische Hilfsmaßnahmen kennen. Gerne beantworten wir (soweit zeitlich möglich) auch Ihre Fragen!

Zielgruppe: Interessierte Personen, aus dem Bereich der Behindertenarbeit, Seniorenarbeit sowie Flucht & Integration, die sich grundlegend über Gewaltschutz für betroffene Personen (ab 16. J.) informieren möchten.

Grundlagen des WKS-Modells für Wohnen und Werkstätten

Trainer:innen
Hannes Kofler

Termin
5. März 2024
Zeit: 9 bis 17 Uhr
Max. Teilnehmer:innen: 18

Seminarort
Diakonie Akademie, Haus Bethanien, 4210 Gallneukirchen
Anmeldung: Bis 5. Februar 2024

Seminarpreis
€ 245,– (inkl. MwSt. und Verpflegung)

nach Willem Kleine Schaars

Es ist das Haus der Bewohner:innen, es ist die Werkstätte der Beschäftigten. Auf diesem Grundsatz beruht das WKS-Modell, benannt nach seinem niederländischen Begründer Willem Kleine Schaars. Die Klient:innen und ihre Möglichkeiten stehen dabei im Mittelpunkt, Überbehütung und Überforderung werden vermieden. Begleitpersonen folgen dem Prozess von Klient:innen, anstatt Lösungen vorzugeben. Eine Alltagsbegleitung bietet Orientierung und setzt bei Bedarf Rahmen. Eine neutrale Prozessbegleitung unterstützt die Beziehung zwischen Alltagsbegleitung und Klient:in. Respekt, Präsenz und eine wertschätzende Beziehungsgestaltung sind wichtige Grundlagen des WKS-Modells. Anhand von Beispielen und Videos aus der Praxis werden diese Inhalte im Seminar vertieft und veranschaulicht.

Zielgruppe: Interessierte Personen aus Sozial- und Gesundheitsberufen

Herausforderndes Verhalten, Aggressionen und Gewalt

ONLINE

Trainer:innen
Dr. Gert Heinicke

Termin
11. bis 12. Juni 2024
Zeit: 9 bis 17 Uhr
Max. Teilnehmer:innen: 20

Seminarort
Online via Zoom
Anmeldung: Bis 11. Mai 2024

Seminarpreis
€ 195,– (inkl. MwSt.)

Das Ende der Spirale oder eine Spirale ohne Ende?

Es ist unverkennbar und Alltag in unseren Einrichtungen und Diensten: aggressives und herausforderndes Verhalten belastet uns alle bis an die individuellen Grenzen! Wie ist die stetige Zunahme von diesen Verhaltensweisen zu erklären? Gibt es einen Zusammenhang in der Tendenz zu größerer Herausforderung und Gewalt und der Zunahme an psychischen Erkrankungen vom Kindesalter über das Erwachsenen- bis zum Seniorenalter? Welche Alternativen zu aggressivem und im besonderen herausforderndem Verhalten von Menschen mit Behinderungen können wir entwickeln? Ist das „Erdulden" und „Abwehren" von auto-, sach- und fremdaggressiven Handlungen und vielfältiger Provokationen möglich? Im Seminar sehen wir uns bis hin zu Fallbeispielen an, wie sich aggressives und herausforderndes Verhalten einerseits strukturieren und andererseits voneinander unterscheiden lässt. Eine spannende Auseinandersetzung mit einem aktuellen Thema. Sie werden viele neue Herangehensweisen kennenlernen!

Zielgruppe: Fachkräfte in der Jugend- und Behindertenarbeit, Therapeutische Fachkräfte, Helferinnen und Helfer in vorgenannten Arbeitsfeldern mit Berufserfahrung

ICF leicht gemacht!

Trainer:innen
Livia Heinl, BA MA

Termin
24. Oktober 2024
Zeit: 9 bis 17 Uhr
Max. Teilnehmer:innen: 15

Seminarort
Diakonie Akademie, Haus Bethanien,
4210 Gallneukirchen
Anmeldung: Bis 24. September 2024

Seminarpreis
€ 169,– (inkl. MwSt. und Verpflegung)

Was ist die ICF, was hat sie mit Teilhabe zu tun und wie dokumentieren wir mit der ICF?

Die ICF stellt in der Begleitung von Menschen mit Behinderungen oft die Basis der Dokumentation dar. Jedoch bestehen rund um sie häufig mindestens so viele Fragezeichen wie Klarheiten. Was ist sie eigentlich? Was war vorher und warum brauchte es dann die ICF? Inwiefern stellt sie ein Instrument zur Stärkung von Teilhabe dar? Und was hat das alles mit Dokumentation zu tun? Im Seminar blicken wir praxisnah auf all diese Fragestellungen. Außerdem üben wir, Teile einer Personenbeschreibung nach ICF zu verfassen.

Zielgruppe: Interessierte Mitarbeiter:innen und Führungskräfte im Bereich der Begleitung von Menschen mit Behinderungen, insbesondere aus dem Diakoniewerk, da im Seminar spezifisch auf die Dokumentation nach ICF im Diakoniewerk eingegangen wird.

Kinästhetics® in der Pflege - Grundkurs

Bewegungskompetenz als Grundlage der Gesundheitsentwicklung

Kinästhetics®-Grundkurs dient der Entwicklung der persönlichen Bewegungskompetenz. Das zentrale Thema der Kinästhetik ist die Auseinandersetzung mit der eigenen Bewegungskompetenz in alltäglichen Aktivitäten. Die Qualität unserer meist unbewussten Bewegungsmuster hat einen erheblichen Einfluss auf unsere Gesundheitsentwicklung und Lebensgestaltung. Eine wichtige Voraussetzung für eine gesunde Lebensgestaltung ist eine große Vielfalt von Bewegungsmöglichkeiten. Insbesondere geht es um die Fähigkeit, die eigene Bewegung gezielt an sich verändernde Bedingungen anpassen zu können. Mithilfe von Kinästhetik lernen Sie die Qualität der eigenen Bewegung, Ihren persönlichen Handlungsspielraum und Ihre Anpassungsfähigkeit im Alltag zu bearbeiten. Damit leisten Sie einen nachhaltigen Beitrag zur Gesundheits-, Entwicklungs- und Lernförderung.

Zielgruppe: Interessierte Personen aus Sozial- und Gesundheitsberufen

Trainer:innen
Marion Pum

Termin
29. Februar 2024,
05. April 2024,
30. April 2024,
23. Mai 2024
Zeit: 9 bis 17 Uhr
Max. Teilnehmer:innen: 14

Seminarort
Bildungshaus Greisinghof,
4284 Tragwein
Anmeldung: Bis 29. Jänner 2024

Seminarpreis
€ 595,– (inkl. MwSt. und Verpflegung)

Kinaesthetics® in der Pflege - Aufbaukurs

Bewegungskompetenz als Grundlage der Gesundheitsenwicklung

Der Kinaethetics®-Aufbaukurs dient der Weiterentwicklung der persönlichen Bewegungskompetenz. Das zentrale Thema von Kinaesthetics ist die Auseinandersetzung mit der eigenen Bewegungskompetenz in alltäglichen Aktivitäten. Die Qualität unserer meist unbewussten Bewegungsmuster hat einen erheblichen Einfluss auf unsere Gesundheitsentwicklung und Lebensgestaltung. Eine wichtige Voraussetzung für eine gesunde Lebensgestaltung ist eine große Vielfalt von Bewegungsmöglichkeiten. Insbesondere geht es um die Fähigkeit, die eigene Bewegung gezielt an sich verändernde Bedingungen anpassen zu können. Mithilfe von Kinaesthetics können Menschen jeden Alters die Qualität der eigenen Bewegung, den persönlichen Handlungsspielraum und die Anpassungsfähigkeit im Alltag bearbeiten. Bewegungsmuster, die Sie bereits im Grundkurs erarbeitet und mit Bewohner:innen und Bewohnern geübt haben, sollen im Aufbaukurs reflektiert, ev. erweitert oder angepasst werden.

Zielgruppe: Interessierte Personen, die bereits einen Grundkurs in Kinaethetics abgeschlossen haben

Trainer:innen
Karin Obermühlner

Termin
18. bis 19. September 2024
23. Oktober 2024
3. Dezember 2024
Zeit: 9 bis 17 Uhr
Max. Teilnehmer:innen: 14

Seminarort
Bildungshaus Greisinghof,
4284 Tragwein
Anmeldung: Bis 18. August 2024

Seminarpreis
€ 595,– (inkl. MwSt. und Verpflegung)

Kinderschutz - und die Handlungsspielräume für Begleiter:innen

ONLINE NEU

Trainer:innen
Mag. phil. Manfred Kögler

Termin
13. Mai 2024
Zeit: 9 bis 12 Uhr
Max. Teilnehmer:innen: 25

Seminarort
Online via Zoom
Anmeldung: Bis 13. April 2024

Seminarpreis
€ 109,– (inkl. MwSt.)

Ein Onlineworkshop mit hilfreichen Informationen für Ihre tägliche Praxis

Sie waren schon einmal in Sorge, ob das eine oder andere Ihnen anvertraute Kind Gewalt erlebt? Schon der Gedanke, dass ein Kind Gewalt erfahren könnte, kann bei Fachkräften Gefühle von Unsicherheit, Druck und Ohnmacht mit sich bringen. In diesem Onlineworkshop erhalten Sie einen ersten Einblick in die Thematik des Kinderschutzes. Die unterschiedlichen Formen von Gewalt, sexueller Missbrauch und Vernachlässigung werden vorgestellt und diskutiert. Der Umgang und mögliche Handlungsschritte bei Verdacht auf Kindeswohlgefährdung werden dargestellt. Darüber hinaus werden rechtliche Rahmenbedingungen, wie die Meldepflicht erörtert und Praxisbeispiele können gemeinsam reflektiert werden. Melden Sie sich an!

Zielgruppe: Mitarbeiter:innen von Kinderbildungs- und Betreuungseinrichtungen, Interessierte

Lebensweltkonzept

ONLINE

Trainer:innen
Karla Kämmer

Termin
Bekunden Sie Ihr Interesse als Einzelperson bitte bis 31. März 2024 per Email an office@diakonie-akademie.at. Leitungen wenden sich für Rufseminare bitte an Frau Sabine Eder, MA, sabine.eder@diakonie-akademie.at.

Dauer: 8 Stunden (6 Stunden Onlinetraining mit der Expertin plus 2 Stunden Selbststudium)

Seminarpreis
Individuell für Sie

Reflexion und Neuinspirationen zum Konzept

Sie haben bereits eine Grundausbildung zum Thema Lebensweltkonzept absolviert oder arbeiten bereits seit einiger Zeit mit Team und Bewohner:innen mit diesem modernen Heimkonzept? Es ist Ihnen wichtig, Privatheit und Lebensqualität zu betonen und Autonomie, Normalität und Teilhabe möglich zu machen. Diese Art zu arbeiten macht Ihnen Freude? Sie möchten weiterkommen? Dazu wollen Sie mit Ihrem Team zusammen mit der Expertin reflektieren und neu inspiriert werden? Machen Sie sich online auf den Weg! Erheben Sie den Status der geleisteten Arbeit und schauen Sie, in welchen Bereichen Sie bereits gemeinsam große Erfolge erzielt haben. Es ist Ihnen aber auch ein Bedürfnis darauf zu schauen, wo es noch Entwicklungsbedarf gibt und in welchen Bereichen ein gezieltes „Dranbleiben" besonders wichtig ist. Nutzen Sie diese Stunden, um Spaß zu haben und Ihre Kenntnisse aufzufrischen. Nicht vergessen: Gemeinsam schaffen Sie es! Und feiern Sie das bereits Erreichte gemeinsam!

Zielgruppe: Interessierte Personen, die mit dem Lebensweltkonzept arbeiten und für sich oder gemeinsam im Team reflektieren bzw. auffrischen möchten

Letzte Hilfe Kurs

... weil der Tod ein Thema ist.

Unter dem Motto: „Was alle angeht, müssen alle angehen", bietet Ihnen der Letzte Hilfe Kurs Wissen, Aufklärung und brauchbare Hilfestellungen für künftige Begegnungen mit dem Tod an. Einerseits, weil Sie selbst unmittelbar durch einen Todesfall betroffen sein können. Andererseits sollen Sie Ihren Mitmenschen, die einen schweren Verlust zu betrauern haben, begegnen können. Und trauernde Mitmenschen begegnen uns in allen Lebensbereichen: Im Beruf die Kolleg:innen, im privaten Bereich die Nachbar:innen: Was nun sagen? Was tun?

Der reichhaltige Erfahrungsschatz des Vortragenden zum Thema lädt zu einer praxisnahen und lebendigen Reise ein.

Zielgruppe: Interessierte Personen

Trainer:innen
Dr. Martin Prein

Termin
15. Mai 2024
Zeit: 9 bis 17 Uhr
Max. Teilnehmer:innen: 25

Seminarort
Diakonie Akademie, Haus Bethanien,
4210 Gallneukirchen
Anmeldung: Bis 15. April 2024

Seminarpreis
€ 295,– (inkl. MwSt. und Verpflegung)

Marte Meo® Basistage

NEU

Sehen, was ist – Entwickeln, was geht. Unterstützend kommunizieren.

Unsere Kommunikation ist ein wertvolles und effizientes „Werkzeug" in unserer Arbeit. Der Großteil unserer Kommunikation geschieht intuitiv und unbewusst. Marte Meo® ist eine seit vielen Jahren bewährte Kommunikationsmethode zur Entwicklungsunterstützung von Kindern, Jugendlichen und Erwachsenen. In zahlreichen Lehrvideos lernen Sie die unterstützenden Marte Meo® Kommunikationselemente kennen und bekommen konkrete Informationen, wie Sie bei Ihrem Gegenüber ohne zusätzlichen Zeitaufwand Kooperation, Motivation, Sprache, sozial-emotionale Fähigkeiten und persönliche Entwicklung unterstützen können. Durch das genaue Beobachten und Erkennen des aktuellen Entwicklungsstandes können Sie Ihre Kommunikation anpassen. Sie vermeiden Über- und Unterforderung und herausfordernde Verhaltensweisen werden weniger.

Zielgruppe: Pädagog:innen, Psycholog:innen, Sozialpädagog:innen, Kindergarten- und Hortpädagog:innen, Physiotherapeut:innen, Ergotherapeut:innen, Logopäd:innen, Sozialbetreuer:innen BA und AA, DGKP sowie Eltern

Trainer:innen
Nadja Wieser

Termin
16. bis 17. April 2024
Zeit: 9 bis 17 Uhr
Max. Teilnehmer:innen: 25

Seminarort
Diakonie Akademie, Haus Bethanien,
4210 Gallneukirchen
Anmeldung: Bis 16. März 2024

Seminarpreis
€ 324,– (inkl. MwSt. und Verpflegung)

Marte Meo® Practitioner

NEU

Trainer:innen
Nadja Wieser

Termin
16. Mai 2024, 11. Juni 2024,
02. Juli 2024, 10. September 2024
Zeit: 9 bis 17 Uhr
Max. Teilnehmer:innen: 14

Seminarort
Diakonie Akademie, Haus Bethanien,
4210 Gallneukirchen
Anmeldung: Bis 7. April 2024

Seminarpreis
€ 615,– (inkl. MwSt. und Verpflegung)

Sehen, was ist – Entwickeln, was geht. Unterstützend kommunizieren.

Nach den Marte Meo® Basistagen wird an den Aufbautagen mit Videoaufnahmen aus Ihrem eigenen Berufsalltag gearbeitet. Diese vier Tage zeichnen sich durch eine hohe Praxisrelevanz und Lernen am eigenen Modell aus.
• Sie können Ihre eigenen Kommunikationskompetenzen erkennen, trainieren und erweitern.
• Sie erkennen vorhandene bzw. noch zu entwickelnde Kooperationsfähigkeiten, sozial-emotionale Fähigkeiten bei Ihren Klient:innen.
• Sie entdecken den Entwicklungsbedarf hinter herausforderndem Verhalten, können unterstützend darauf reagieren.
• Sie setzen die Marte Meo® Kommunikationselemente an Situation, Fähigkeiten und Bedürfnisse Ihres Gegenübers angepasst, ein.
• Sie können gezielt und ohne zusätzlichen Zeitaufwand unterstützen.

Zielgruppe: Pädagog:innen, Psycholog:innen, Sozialpädagog:innen, Kindergarten- und Hortpädagog:innen, Physiotherapeut:innen, Ergotherapeut:innen, Logopäd:innen, Sozialbetreuer:innen BA und AA, DGKP sowie Eltern

Menschen personen-zentriert begleiten

Trainer:innen
Stefanie Miksanek, MSc

Termin
26. bis 27. September 2024
Max. Teilnehmer:innen: 20
Zeit: 9 bis 17 Uhr

Seminarort
Diakonie Akademie, Haus Bethanien,
4210 Gallneukirchen
Anmeldung: Bis 26. August 2024

Seminarpreis
€ 470,– (inkl. MwSt. und Verpflegung)

Über das Heute nachdenken und das Morgen planen, um so zu leben, wie ICH es will

Um als Wegbegleiter:in von Menschen mit Behinderung bei der Realisierung ihres eigenen Lebensstils gut gerüstet zu sein, bietet Ihnen diese 2-tägige Fortbildung:
• ein theoretisches Fundament hinsichtlich des Ansatzes, Menschen personen-zentriert zu begleiten
• eine Vielfalt an methodischen Anregungen, die Sie zunächst selbst erproben und dann in Ihrem Arbeitsalltag nutzen können
• die Möglichkeit zur Reflexion von Herausforderungen bei der personen-zentrierten Begleitung wie auch Ihrer professionellen Rolle
• die Möglichkeit zu kollegialem Austausch und kollegialer Beratung.
Die Fortbildung ist sehr praxisnah konzipiert. Phasen von Input wechseln sich ab mit methodischen Übungen in Einzel- und Kleingruppenarbeit. Fragen des Transfers in die jeweiligen Arbeitszusammenhänge der Teilnehmer:innen stehen im Mittelpunkt. Ein Muss für alle, die sich mit dem Personenzentrierten Ansatz beschäftigen.

Zielgruppe: Interessierte Personen aus der Behindertenarbeit

Neue Wege in der Haut- und Wundbehandlung

NEU

Ein breiter Behandlungsbogen vom Intertigo bis zum Ulcus cruris

Dieser Tag bietet Ihnen ein breites Basiswissen von A- wie Actimaris bis Z- wie Zinkcreme! Im Seminar legen wir besonderen Wert auf die mannigfaltigen Entstehungsursachen von Wunden und deren Behandlungsstrategien. Auch das Erfassen von lokalen und systemischen Faktoren, welche die Wundheilung und die Lebensqualität der Betroffenen beeinflussen können, werden erarbeitet. Eine einfache Basis-Checkliste, anhand derer eine Wundbehandlung sehr gut strukturiert werden kann, dient als „Orientierungshilfe" in allen Bereichen der lokalen Wundversorgung. Diese wird im Seminar vorgestellt und unterstützt vor allem in der phasengerechten Anwendung von Produkten. Auf einen Blick liefert sie wertvolle Informationen, welche Maßnahmen immer wieder beachtet werden sollten: Wundursache, Wundreinigung, und die geeignete Hautpflege. Freuen Sie sich auf einen spannenden Austausch.

Zielgruppe: Interessierte Personen aus Pflege-, Gesundheits- und Sozialberufen

Trainer:innen
Wilhelm Haslinger, DGKP

Termine
6. Mai 2024
Zeit: 9 bis 17 Uhr
Max. Teilnehmer:innen: 20

Seminarort
Diakonie Akademie, Haus Bethanien,
4210 Gallneukirchen
Anmeldung: Bis 6. April 2024

Seminarpreis
€ 180,– (inkl. MwSt. und Verpflegung)

Persönlichkeitsstörungen bei Menschen mit Behinderung

Psychische Erkrankungen bei Menschen mit Doppeldiagnosen

Mitarbeiter:innen aller Berufsgruppen in der Behindertenarbeit sehen sich in ihrem Arbeitsalltag mit wiederkehrenden und schwer beeinflussbaren Beziehungsmustern und Verhaltensweisen von Menschen mit einer Intelligenzminderung konfrontiert, welche die Assistenz sehr belasten können. Ein besseres Verständnis für die Bedeutung dieser Verhaltensauffälligkeiten ist die Grundlage einer verbesserten Kommunikation und Beziehungsarbeit. Im Seminar erhalten Sie Einblicke in das Konzept der Persönlichkeitsstörungen, die in entsprechenden Fällen zur Entspannung der Situation beitragen. Das im Seminar erarbeitete Angebot haltgebender Sicherheit wird so besser verständlich und annehmbar. Sie erkennen Erklärungsansätze für die Wechselwirkung zwischen kognitiver Beeinträchtigung und psychischer Erkrankung mit dem Schwerpunkt auf dem Spektrum der Persönlichkeitsstörung. Sie erhalten die Möglichkeit, konkrete Fallbeispiele vorzustellen und gemeinsam in der Gruppe zu diskutieren.

Zielgruppe: Interessierte Personen aus der Behindertenarbeit

Trainer:innen
Dr.in Sigrid Alvin

Termine
22. April 2024
Zeit: 9 bis 17 Uhr
Max. Teilnehmer:innen: 16

Seminarort
Diakonie Akademie, Haus Bethanien,
4210 Gallneukirchen
Anmeldung: Bis 22. März 2024

Seminarpreis
€ 260,– (inkl. MwSt. und Verpflegung)

Teach me - how to relax

NEU

Trainer:innen
Mag.ª Patricia Weibold

Termin
Bekunden Sie Ihr Interesse als Einzelperson bitte bis 31. März 2024 per Email an office@diakonie-akademie.at. Leitungen wenden sich für Rufseminare bitte an Frau Sabine Eder, MA, sabine.eder@diakonie-akademie.at.
Dauer: 16 Stunden
Max. Teilnehmer:innen: 14

Seminarort
Diakonie Akademie, Haus Bethanien, 4210 Gallneukirchen

Seminarpreis
Individuell für Sie

Stressmanagement für Menschen im Austismus-Spektrum

Menschen im Autismus-Spektrum und den damit verbundenen Lebensbedingungen erleben im Alltag häufig Situationen, mit deren Bewältigung sie sich überfordert fühlen. Aus dieser Überforderung resultiert Stress, der punktuell, kurzfristig, aber auch chronisch auftreten kann. Aus diesem Grund besteht ein sehr wichtiges und sinnvolles Ziel in der pädagogischen Förderung von Kindern, Jugendlichen und Erwachsenen im Autismus-Spektrum darin, geeignete und individuelle Entspannungsmöglichkeiten und Techniken zu finden, diese gezielt einzuüben und in den Alltag zu übertragen.

Zielgruppe: Personen die mit Menschen im Autismus-Spektrum arbeiten oder sie begleiten

Yoga kennt keine Demenz®

NEU

Trainer:innen
Natalie Stenzel

Termin
4. bis 5. April 2024
Zeit: 9 bis 17 Uhr
Max. Teilnehmer:innen: 16

Seminarort
Diakonie Akademie, Haus Bethanien, 4210 Gallneukirchen
Anmeldung: Bis 4. März 2024

Seminarpreis
€ 339,– (inkl. MwSt. und Verpflegung)

„Yoga und Demenz - geht das denn?“

Yoga ist eine Schatztruhe und unterstützt Menschen in allen Lebenslagen und Lebensphasen. Auf diesem Weg haben die Übungen für Körper, Atem, Geist und Spiritualität eine erhebliche, positive Wirkung auch für Menschen mit Demenz. Yoga als personenzentrierte Übungseinheit bei Menschen mit Demenz baut nicht nur Stress ab und mindert die Erregbarkeit, sondern vermittelt auch die starke Botschaft von Mitgefühl und geschätztem Selbstwert. Das Übungsgeschehen aus dem Yoga ist speziell für Menschen mit Demenz konzipiert - entsprechend risikofrei und mit Bedacht zugeschnitten. Ausgangspunkte sind eine einfache Didaktik, die Möglichkeit von Nachahmung und klaren, sich wiederholenden Anweisungen und die Flexibilität, den Bedürfnissen der Menschen mit Demenz mit unterschiedlichen Fähigkeiten feinfühlig gerecht werden zu können. Dieses Seminar bietet Ihnen die Möglichkeit einfache und ausgewählte Yogaelemente in Ihren Betreuungs- und Pflegealltag einzubringen.

Hinweis: Kommen Sie zum Seminar in bequemer Kleidung und nehmen Sie Ihre Yogamatte plus Schreibutensilien mit.

Zielgruppe: Interessierte Personen aus Sozial- und Gesundheitsbereich

Validation nach Naomi Feil®

Grundkurs - Aufbaukurs - Praxisreflexion:
Begleitung von an Demenz erkrankten Menschen im Alter

Validation nach Naomi Feil® ist eine Kommunikationsmethode, mit der man mit desorientierten Menschen im hohen Alter in Verbindung treten und auch bleiben kann. Validation basiert auf einer Geisteshaltung, die den desorientierten Menschen im Alter Wertschätzung und Empathie entgegenbringt. Die Gefühle und die Erlebniswelt des Menschen im hohen Alter werden für gültig erklärt und respektiert.

Grundkurs: Validation ermöglicht den Pflege- und Betreuungspersonen, diese Menschen in ihrer Welt zu erreichen und bietet mit einfachen, praktischen Techniken Hilfe, deren Würde wiederherzustellen. In diesem Seminar lernen Sie, wie Sie mit validierender Grundhaltung den Betreuungs- und Pflegealltag für alle Betroffenen positiv beeinflussen können und dadurch die Lebens- und Arbeitsqualität steigern können. Durch den modularen Aufbau der beiden Seminartage besteht für Alltagsmanager:innen die Möglichkeit nur am ersten Tag teilzunehmen.

Aufbaukurs: In diesem Seminar werden die theoretischen Kenntnisse aus dem Grundkurs vertiefend besprochen. Dadurch soll auch das Verständnis gegenüber dem oft für uns herausfordernden Verhalten von mangelhaft orientierten Menschen im Alter, vertieft werden. Es besteht viel Raum und Zeit für die Reflexion von Beispielen aus der Praxis.

Dauer: 16 Stunden

Praxisreflexion: Der Praxisreflexionstag bietet die Möglichkeit, Erfahrungen aus der Praxis sehr ausführlich zu reflektieren, anhand anderer Beispiele zu lernen und weitere Ideen für die praktische Umsetzung zu erhalten. Zu bearbeitende Transferaufgaben bieten die Möglichkeit, die Theorie mit der Praxis vertiefend zu verknüpfen. Ein Tag für Sie und Ihr Team, um tägliche Herausforderungen gemeinsam zu reflektieren.

Dauer: 8 Stunden

Zielgruppe: Interessierte Personen aus Sozial- und Gesundheitsberufen

Trainer:innen
Sarka Lahner
Gerhard Spreitzer

Termin - Grundkurs
06. bis 07. November 2024
Zeit: 9 bis 17 Uhr
Max. Teilnehmer:innen: 16

Seminarort
Veranstaltungssaal, Haus Bethanien, 4210 Gallneukirchen

Seminarpreis
€ 490,- (inkl. MwSt. und Verpflegung)

Aufbaukurs und Praxisreflexion können von Leitungen für Ihr Team gebucht werden. Bei Interesse wenden Sie sich bitte an Frau Sabine Eder, MA sabine.eder@diakonie-akademie.at oder Tel. 0664/88972006

Max. Teilnehmer:innen: 16

Seminarort
nach Vereinbarung

Seminarpreis
nach Vereinbarung

PERSÖNLICHKEIT, FÜHRUNG UND ORGANISATION

Das Mitarbeiter:innengespräch

ONLINE

Trainer:innen
Mag.ª Isabella Gusenbauer

Termin
Dieses Seminar kann von Leitungen für Ihr Team gebucht werden.
Bei Interesse wenden Sie sich bitte an Frau Sabine Eder, MA
sabine.eder@diakonie-akademie.at
oder Tel. 0664/88972006

Dauer: 3,5 Stunden pro Termin
Max. Teilnehmer:innen: 8

Seminarort
Online oder nach Vereinbarung

Seminarpreis
nach Vereinbarung

Ressourcenorientiert führen

Für die Qualität der Arbeit und die Zufriedenheit der Mitarbeiter:innen mit ihren Entwicklungsperspektiven ist der regelmäßige und strukturierte Austausch zwischen den Mitarbeiter:innen und ihren Führungskräften eine wichtige Voraussetzung. Im Vordergrund stehen dabei der Dialog zwischen Führungskraft und Mitarbeiter:in sowie die gemeinsame Zielerreichung, indem wir einander wertschätzend und respektvoll begegnen. Dies gelingt durch eine potenzialfokussierte Grundhaltung. Das Mitarbeiter:innengespräch unterscheidet sich von einem Alltagsgespräch dadurch, dass es vorbereitet, geplant und zielgerichtet ist. Es dient dazu, sich gegenseitig über Wahrnehmungen auszutauschen und ein positives gemeinsames Arbeitsklima zu fördern bzw. zu erhalten. In diesem Seminar erhalten Sie theoretische Grundlagen sowie praktische Tipps für das Mitarbeiter:innengespräch.

Zielgruppe: Führungskräfte, die das jährliche Mitarbeiter:innengespräch als wirkungsvolles Entwicklungsinstrument nutzen (wollen)

Erfolgreich präsentieren

NEU

Trainer:innen
Mag. Gerhard Breitenberger, MA

Termin
11. bis 12. April 2024
Zeit: 9 bis 17 Uhr
Max. Teilnehmer:innen: 14

Seminarort
Veranstaltungssaal, Haus Bethanien,
4210 Gallneukirchen
Anmeldung: Bis 11. März 2024

Seminarpreis
€ 329,– (inkl. MwSt. und Verpflegung)

Sicher und kompetent vor anderen reden und auftreten

Sie halten immer wieder einmal eine Rede bei einem offiziellen Anlass? Dieses Seminar unterstützt Sie dabei, Ihre Auftritte sicher und kompetent und daher mit Freude zu gestalten. Das Seminar baut sich auf, das praktische Üben steht im Vordergrund, zunächst in der kleinen Gruppe, dann in der größeren. Es gibt kein richtig oder falsch, sondern eher, was möchte ich vermitteln und was kommt bei den Zuhörer:innen davon an? Wie kann ich meine Rede in meiner Art gestalten, wie kann ich sie visuell unterstützen, wie kann ich auswendig sicher reden? Wie vermittle ich mit meiner Körpersprache erfolgreich, was ich sagen will? Wie kann ich mit meiner Nervosität umgehen (Lampenfieber) und mir Sicherheiten schaffen, wenn ich den „Faden" verliere? Trainiert werden unterschiedliche Reden, von der Gratulation zu einem Anlass (z.B. Pensionierung) bis hin zu einem Vortrag, wo es darum geht, Inhalte zu vermitteln. Das gemeinsame Üben und Ausprobieren in einer wohlwollenden Gruppe steht im Vordergrund.

Zielgruppe: Führungskräfte, aber auch Mitarbeitende, die ihre Rede- und Auftrittskompetenz für offizielle Anlässe verbessern wollen

Führen, ohne auszubrennen

Anleitung zur wirksamen Selbstführung

Effektive Selbstführung umfasst Einstellung und Methoden zur zielgerichteten Führung der eigenen Person und basiert auf Selbsterkenntnis, Selbstverantwortung und Selbststeuerung. In diesem Seminar fördern wir aktiv die Fähigkeit zur Selbstreflexion, um emotionale Selbstregulation zu ermöglichen. Auf Basis von psychologischen und philosophischen Modellen, lernen Sie in diesem Seminar Werkzeuge kennen, die Sie unterstützen Ihre Ressourcenausrichtung und persönliche Wirksamkeit sukzessive zu steigern. Neben der Entwicklung individueller Bewältigungsstrategien nutzen wir Gefühle als zentralen Informationsverarbeitungskanal. Zudem beschäftigen wir uns mit der „dunklen Seite" von Empathie, dem empathischen Stress, welcher insbesondere in sozialen und helfenden Berufen hohe Bedeutung erfährt.

Zielgruppe: Führungskräfte und Mitarbeiter:innen

Trainer:innen
Mag. Stefan Promper

Termin
19. November 2024
Zeit: 9 bis 17 Uhr
Max. Teilnehmer:innen: 15

Seminarort
Diakonie Akademie, Haus Bethanien,
4210 Gallneukirchen
Anmeldung: Bis 19. Oktober 2024

Seminarpreis
€ 270,– (inkl. MwSt. und Verpflegung)

Gewaltfreie, wertschätzende Kommunikation - Eine Einführung

NEU

Sprache als Schlüssel zum Miteinander

„Man kann nicht nicht kommunizieren." (Paul Watzlawick) - Kommunikation ist immer ein Thema, vom Aufstehen bis zum Schlafen gehen. Im beruflichen Alltag wünschen wir uns ganz besonders, souverän und kompetent aufzutreten. Um mit den ganz normalen Herausforderungen des Miteinanders im täglichen Leben bewusst und resilient umgehen zu können – dafür gibt es ein erfolgversprechendes Werkzeug: Die Gewaltfreie Kommunikation nach M.B.Rosenberg. Aufbauend auf der humanistischen Haltung können Sie damit sich selbst und Ihrem Gegenüber, egal welchen Alters, Ausbildungsgrades oder Rolle, ganz praktisch und auf Augenhöhe begegnen. Dadurch wird Menschlichkeit spürbar und lebbar. Sprache hat einen mächtigen Einfluss auf unser Denken, Fühlen und Handeln. Es lohnt sich, sich damit in der Tiefe auseinander zu setzen und sich selbst und auch andere dadurch besser zu verstehen. Dies ist die Basis für ein friedliches/friedisches Miteinander.

Zielgruppe: Mitarbeiter:innen und Führungskräfte, die in Gesprächen untereinander und mit Kund:innen und Klient:innen gemeinsam Ziele klären und verwirklichen möchten und die Sprache als Schlüssel zum Miteinander verwenden möchten

Trainer:innen
Nicola Abler-Rainalter

Termin
29. bis 30. April 2024
Zeit: 9 bis 17 Uhr
Max. Teilnehmer:innen: 12

Seminarort
Diakonie Akademie, Haus Bethanien,
4210 Gallneukirchen
Anmeldung: Bis 29. März 2024

Seminarpreis
€ 330,– (inkl. MwSt. und Verpflegung)

Mit Konfliktkompetenz Teams stark machen

Trainer:innen
Mag. Stefan Promper

Termin
3. Oktober 2024
Zeit: 9 bis 17 Uhr
Max. Teilnehmer:innen: 15

Seminarort
Diakonie Akademie, Haus Bethanien,
4210 Gallneukirchen
Anmeldung: Bis 3. September 2024

Seminarpreis
€ 270,– (inkl. MwSt. und Verpflegung)

Konfliktdynamiken erkennen und deeskalieren

Konflikte stehen im Zentrum des Lebens – doch Konflikte sind häufig sehr gefühlsbeladen und haben die Tendenz zu eskalieren. Sie erzeugen bei den Beteiligten Lösungsdruck und bringen meist ein hohes Maß an Anspannung und Bedrohungspotential mit sich. Mehrere unbearbeitete Konflikte, die sich parallel abspielen, können zu hoher Ineffizienz in Teams und bei Menschen führen und sich auf die Handlungsfähigkeit stark auswirken. Im Konfliktmanagement geht es darum, Techniken zu trainieren, wie die Energie von Konflikten konstruktiv genutzt werden kann. Wie soziale Konflikte entstehen, warum sie sich gerne verselbstständigen und welche Dynamiken damit verbunden sind, sind Kerninhalte dieses Seminars. Darüber hinaus lernen Sie, Ihre persönlichen Tendenzen im Umgang mit Konflikten zu erkennen und welche Stärken und Schwächen mit einzelnen Konflikttypen einhergehen.

Zielgruppe: Führungskräfte & Mitarbeiter:innen ohne Führungsverantwortung

Mentor:innenschulung

Trainer:innen
Mag.ª Elfriede Bruckner

Termine
Termin 1: 24. April 2023 und
7. Mai 2024
Termin 2: 24. September 2024 und
12. November 2024
Zeit: 9 bis 17 Uhr
Max. Teilnehmer:innen: 16

Seminarort
Bildungshaus Greisinghof,
4284 Tragwein
Anmeldung: Bis 16. März 2024
bzw. 24. August 2024

Seminarpreis
€ 395,– (inkl. MwSt. und Verpflegung)

Begleitung von Praktikant:innen und neuen Mitarbeiter:innen

Mitarbeiter:innen der Sozial- und Pflegebetreuung sind in ihrem Arbeitsalltag neben der vielfältigen Tätigkeit auch gefordert, neue Kolleg:innen einzuarbeiten und praktisch auszubilden. Unterschiedliche Berufsgruppen (z. B. Heimhilfe, Fachsozialbetreuung, Zivildienst, ...) werden in den Arbeitsablauf der Einrichtung integriert und qualitativ hochwertig ausgebildet. Doch welche Kompetenzen werden hier benötigt? Im Rahmen dieser zweitägigen Veranstaltung reflektieren Sie Ihre eigene Rolle bei der Einschulung und Begleitung von Praktikant:innen, neuen Mitarbeiter:innen und Hilfskräften und entwickeln ein umfassendes Selbstverständnis. Sie erweitern Ihre Kompetenzen im Umgang mit Auftrag geben und Anleiten, Entwickeln von Lernzielen, und vertiefen Ihre Kenntnisse zu Feedback geben und Beurteilungen. Darüber hinaus gestalten Sie Best-Practice-Methoden für die Strukturierung der Anleitung und Begleitung. Eine spannende Fortbildung mit vielen Inputs für Ihre tägliche Praxis.

Zielgruppe: Interessierte Personen und Führungskräfte aus Sozial- und Gesundheitsberufen

Praxisbegleiter:innenschulung Online

ONLINE NEU

Trainer:innen
Mag.ª Kathrin Kordon

Termin
1. März 2024
Zeit: 8 bis 12 Uhr
Max. Teilnehmer:innen: 12

Seminarort
Online via Zoom
Anmeldung: Bis 1. Februar 2024

Seminarpreis
€ 125,– (inkl. MwSt.)

Begleitung von neuen Mitarbeiter:innen, Praktikant:innen, Zivildienstleistenden und Diakonischen Mitarbeitenden

Die Qualifikation neuer Mitarbeiter:innen und der Wissenstransfer sind heute mehr denn je essentieller Bestandteil der Qualitätssicherung in Organisationen. Mitarbeiter:innen sind wesentlich daran beteiligt, dass junge Arbeitskräfte gut integriert und qualifiziert werden. So ist auch die Anleitung von Praktikant:innen ein zentraler Bestandteil der täglichen Arbeit. Die Begleitung von Praktikant:innen ist zudem ein wichtiger Bestandteil im Recruiting-Prozess von neuen Mitarbeiter:innen. Oft sind ein guter Erstkontakt und eine angenehme Arbeitskultur ausschlaggebend für die Entscheidung einer jungen Arbeitskraft für ein bestimmtes Unternehmen. Um diesen Prozess gut begleiten zu können, brauchen Mitarbeiter:innen – neben ihrer fachlichen Kompetenz – fundierte kommunikative Fähigkeiten. Im Online Impulsworkshop werden erste grundlegende Kompetenzen dafür aufgebaut, die von interessierten Mitarbeiter:innen in einem Follow-Up Termin vertieft werden können.

Zielgruppe: alle Mitarbeiter:innen, die in ihrem Wirkungsbereich die Funktion der Praxisbegleiter:in übernehmen wollen oder werden

Praxisbegleiter:innenschulung Online Follow Up

ONLINE NEU

Trainer:innen
Mag.ª Kathrin Kordon

Termin
12. April 2024
Zeit: 8 bis 12 Uhr
Max. Teilnehmer:innen: 12

Seminarort
Online via Zoom
Anmeldung: Bis 12. März 2024

Seminarpreis
€ 125,– (inkl. MwSt.)

Begleitung von neuen Mitarbeiter:innen, Praktikant:innen, Zivildienstleistenden und Diakonischen Mitarbeitenden

Die Qualifikation neuer Mitarbeiter:innen und der Wissenstransfer sind heute mehr denn je essentieller Bestandteil der Qualitätssicherung in Organisationen. Mitarbeiter:innen sind wesentlich daran beteiligt, dass junge Arbeitskräfte gut integriert und qualifiziert werden. So ist auch die Anleitung von Praktikant:innen ein zentraler Bestandteil der täglichen Arbeit. Die Begleitung von Praktikant:innen ist zudem ein wichtiger Bestandteil im Recruiting-Prozess von neuen Mitarbeiter:innen. Oft sind ein guter Erstkontakt und eine angenehme Arbeitskultur ausschlaggebend für die Entscheidung einer jungen Arbeitskraft für ein bestimmtes Unternehmen. Um diesen Prozess gut begleiten zu können, brauchen Mitarbeiter:innen – neben ihrer fachlichen Kompetenz – fundierte kommunikative Fähigkeiten. Im Online Impulsworkshop wurden erste grundlegende Kompetenzen dafür aufgebaut, die nun von interessierten Mitarbeiter:innen in einem Follow-Up Termin vertieft werden sollen.

Zielgruppe: alle Mitarbeiter:innen die den Grundlagenworkshop für Praxisbegleiterinnen bereist absolviert haben und sich weiter vertiefen möchten bzw. Praxiserfahrungen reflektieren wollen

Resiliente und achtsame Führung

Trainer:innen
Mag.ª Anneliese Aschauer-Pischlöger

Termin
Bekunden Sie Ihr Interesse als Einzelperson bitte bis 31. März 2024 per Email an office@diakonie-akademie.at. Leitungen wenden sich für Rufseminare bitte an Frau Sabine Eder, MA, sabine.eder@diakonie-akademie.at.

Dauer: 16 Stunden
Max. Teilnehmer:innen: 15

Seminarort
Bildungshaus Greisinghof,
4284 Tragwein

Seminarpreis
Individuell für Sie

Mit innerer Stärke führen

Resilienz im Sinne von innerer Stärke hat gerade für Führungskräfte enormes Potenzial zur gesunden Selbstführung einerseits und zur Entfaltung von Resilienz bei Mitarbeiter:innen und in Teams andererseits. Das Konzept der resilienten Führung betont vor allem Aspekte der Empathie, der Reflexionsfähigkeit und der Selbststeuerung auch in Spannungsfeldern. Entwickeln Sie mehr mentale Robustheit und Souveränität in Ihrer Führung und in Ihrem Leben und entdecken Sie Strategien, um die Resilienz und innere Kraft Ihrer Mitarbeiter:innen zu fördern.

Zielgruppe: Menschen mit Führungsverantwortung

Hinweis: Yoga Matte bitte mitnehmen!

Teambesprechungen - ein effektives Werkzeug

Trainer:innen
Mag.ª Isabella Gusenbauer

Termin
Dieses Seminar kann von Leitungen für Ihr Team gebucht werden.
Bei Interesse wenden Sie sich bitte an Frau Sabine Eder, MA
sabine.eder@diakonie-akademie.at
oder Tel. 0664/88972006
Dauer: 8 Stunden
Max. Teilnehmer:innen: 12

Seminarort
nach Vereinbarung

Seminarpreis
nach Vereinbarung

Teams stärken & entwickeln

Wie bringe ich mehr Struktur und Verbindlichkeit in meine Teambesprechungen? Wie schaffe ich es, alle Mitarbeiter:innen gut einzubeziehen und das Gefühl gemeinsam getragener Verantwortung zu stärken? Teambesprechungen sind fester Bestandteil unseres Arbeitsalltags. Mit den richtigen Werkzeugen und kreativen Ansätzen können Teambesprechungen als aktive Teamentwicklungsmaßnahme genutzt werden. Methoden und Werkzeuge für effiziente Besprechungen, die aktive Einbindung von Mitarbeiter:innen und der Umgang mit Herausforderungen, werden besprochen und ausprobiert. Ziel des Seminars ist, dass jede:r konkrete Ideen für die eigenen Teambesprechungen mitnimmt, um Ansprüche der Teammitglieder bestmöglich zu meistern und mithilfe kreativer Ansätze das Team zur aktiven Teilnahme anzuregen.

Zielgruppe: Mitarbeiter:innen, die ihre Kompetenzen in der Gestaltung und Durchführung von Besprechungen erweitern wollen

Wir als Team

Positive Auszeit & Reflexionsraum für uns als Team

In diesem Seminar nehmen Sie und Ihr Team sich bewusst eine Auszeit, um die Teamarbeit zu stärken und Energie für den (Berufs-)Alltag zu sammeln. Mit unterschiedlichen Methoden sowie Elementen aus der Positiven Psychologie stärken Sie Ihre Kommunikation, arbeiten an gemeinsamen Zielen, der Strategie, der Teamkultur oder einfach an der besseren gemeinsamen Zusammenarbeit. Inhalte und Ziele können sein:
- Strategie- und Zielentwicklung
- Positive Teamkultur
- Teamarbeit und Kommunikation stärken
- Rollen (neu-)verhandeln, neu ausrichten
- Positive Zukunft gestalten

Durch den Einsatz von verschiedenen, kreativen Methoden sowie Arbeitssettings und einer allparteilichen Moderation, können Sie eine positiv wirksame Kraft in Ihre gemeinsame Arbeit bringen.

Zielgruppe: Teams, die gemeinsam an unterschiedlichen Themenstellungen arbeiten möchten

Trainer:innen
Mag.ª Sabine Gebetsroither

Termin
Dieses Seminar kann von Leitungen für Ihr Team gebucht werden.
Bei Interesse wenden Sie sich bitte an Frau Sabine Eder, MA
sabine.eder@diakonie-akademie.at
oder Tel. 0664/88972006
Dauer: Je nach Themenstellung
8 bis 16 Stunden
Max. Teilnehmer:innen: 19

Seminarort
nach Vereinbarung

Seminarpreis
nach Vereinbarung

KÖRPERLICHE & SEELISCHE GESUNDHEIT

Alles easy!

NEU

Trainer:innen
Michaela Hofer-Fernbach

Termin
12. September 2024 und
12. Dezember 2024
Zeit: 9 bis 17 Uhr
Max. Teilnehmer:innen: 12

Seminarort
Diakonie Akademie, Haus Bethanien,
4210 Gallneukirchen
Anmeldung: Bis 12. September 2024

Seminarpreis
€ 264,– (inkl. MwSt. und Verpflegung)

Neue Energie und Leichtigkeit zur Bewältigung der alltäglichen Herausforderungen

Wie geht es Ihnen im „normalen" Alltag mit seinen täglich neuen Herausforderungen? Haben Sie das Gefühl am Steuerrad zu sitzen und den Alltag gut zu lenken. Oder sind Sie vollgefüllt mit Aufgaben, Unterbrechungen und Veränderungen und wissen nicht mehr, wo Ihnen der Kopf steht? - Dann sind Sie genau richtig in diesem Workshop. Im 1. Teil lernen Sie Ihre persönlichen Stress- und Verhaltensmuster noch besser kennen. Hier setzen wir gezielt an, um diese zu verstehen, und damit wiederum verändern zu können. Natürlich kommt auch die Entspannung nicht zu kurz. Sie entdecken unterschiedliche Möglichkeiten des Stressabbaus (Musik, Körperübungen und Mentaltechniken), welche auch im Arbeitsalltag leicht anwendbar sind. Beim 2. Teil starten wir wieder mit einer Vergleichstestung (AVEM). Natürlich erhalten Sie auch hier Ihr persönliches Feedback. An diesem Tag gibt es Raum für Austausch und Vertiefung des 1. Teils.

Zielgruppe: Menschen, die auch in Zukunft ihr (Berufs-)Leben mit Freude und Leichtigkeit gestalten wollen

Office Moves

ONLINE NEU

Trainer:innen
Petra Heimel

Termin
Präsenz: 18. März 2024
Online: 8.,15. und 22. April 2024
6., 13. und 27. Mai 2024,
3. und 10. Juni 2024
Zeit: 17 bis 19 Uhr Präsenz und
13 bis 14 Uhr Online
Max. Teilnehmer:innen: 12

Seminarort
Online via Zoom und
Diakonie Akademie, Haus Bethanien,
4210 Gallneukirchen

Seminarpreis
€ 189,– (inkl. MwSt.)

Hilfreiche Bewegungsübungen für die Pausen zwischendurch

Der Rücken zieht, die Schultern spannen, der Körper ist steif und unbeweglich. Kennen Sie das? Leider belasten wir unsere Wirbelsäule oft sehr einseitig und kämpfen in der Folge mit Kopf,- Schulter- und Nackenbeschwerden/Schmerzen, Kreuzschmerzen, Konzentrationsschwäche, Energielosigkeit, Bewegungseinschränkungen und möglicherweise sogar mit einem Tinnitus. All diese Symptome können wir vermeiden, wenn wir uns zwischendurch bewegen, dehnen und ausgleichende Übungen durchführen. Leider geht das im Alltag nur all zu oft unter. In diesem Seminar lernen Sie effektive Übungen für kurze Trainingseinheiten ohne Matte oder Turnkleidung kennen. Sie praktizieren gemeinsam mit anderen Interessierten und arbeiten zielgerichtet an der Erhaltung Ihrer Gesundheit. Die 1. Trainingseinheit dauert ca. 2 Stunden und wird in Präsenz abgehalten. Anschließend wird im Rahmen von 8 (wöchentlichen) Onlineeinheiten gemeinsam trainiert. Ganz unkompliziert, vielleicht sogar an Ihrem Arbeitsplatz.

Zielgruppe: Personen, die an ihrem Arbeitsplatz vorwiegend sitzen oder einseitigen Belastungshaltungen ausgesetzt sind. Alle Personen, die ihre Beweglichkeit und Haltung verbessern möchten

Was kränkt macht krank!

NEU

Förderliches Selbstmanagement - Ressourcenaufbau und Empowerment

Praxisnah und auf Ihre Bedürfnisse abgestimmt werden Sie gemeinsam mit unserer Trainerin auf die Suche nach bereits vorhandenen Ressourcen gehen. Der Frage, wie Sie diese im beruflichen Alltag bewusster nutzen können, wird nachgegangen. Gerade im Gesundheits- und Sozialbereich, aber auch im täglichen Miteinander benötigen wir ein stabiles und ausgeglichenes ICH, um allen Herausforderungen gerecht zu werden. Gemeinsam werde Strategien und Tools erarbeitet, die Ihnen die tägliche Arbeit erleichtern und die Sie persönlich noch stärker machen. Unterschiedliche Kommunikationsmuster werden Ihnen bewusst gemacht und positive Lösungsansätze erklärt. Lassen Sie sich überraschen!

Zielgruppe: Alle interessierten Personen

Trainer:innen
Mag.ª Bettina Bachschwöll

Termin
25. September 2024
Zeit: 9 bis 17 Uhr
Max. Teilnehmer:innen: 16

Seminarort
Diakonie Akademie, Haus Bethanien,
4210 Gallneukirchen
Anmeldung: Bis 25. August 2024

Seminarpreis
€ 229,– (inkl. MwSt. und Verpflegung)

MITEINANDER LERNEN

Achtsam mit Grenzen umgehen

NEU

Trainer:innen
Mag. Markus Peböck

Termin
23. Jänner 2024
Zeit: 9 bis 16 Uhr
Max. Teilnehmer:innen: 8

Seminarort
Diakonie Akademie, Haus Bethanien,
4210 Gallneukirchen
Anmeldung: Bis 23. Dezember 2023

Seminarpreis
€ 180,– (inkl. MwSt. und Verpflegung)

Gut miteinander leben und arbeiten
durch Kennenlernen meiner und deiner Grenzen!

In diesem Kurs erfahren Sie, wie wichtig es ist, die eigenen Grenzen zu schützen, aber auch die Grenzen von anderen Personen. Sie erfahren, wie Sie das machen können. Wenn jeder gut auf seine Grenzen achtet, dann kann man besser zusammenarbeiten. Man kommt auch besser miteinander aus, wenn man auf die Grenzen von anderen Personen achtet. Wenn man Grenzen verletzt, hat das manchmal damit zu tun, dass man die Rolle, die man in der Arbeit hat, vermischt mit der Rolle, die man zuhause hat. Achten wir gut auf uns, geht es uns gut.

Zielgruppe: Alle Interessierten

Hinweis: Der Kurs ist für Menschen, die im Diakoniewerk arbeiten gratis und kann von begleitenden Mitarbeiter:innen in der Arbeitszeit besucht werden (nicht Bildungsurlaub). Sie melden sich bei der Diakonie Akademie über die Homepage an. Menschen mit Beeinträchtigung melden sich bei Frisbi an und können Bildungsurlaub beantragen.

Fit und Gesund durch Ernährung

NEU

Trainer:innen
Ortrud Pühringer, DGKP

Termin
23. September 2024
Zeit: 9 bis 13 Uhr
Max. Teilnehmer:innen: 8

Seminarort
Diakonie Akademie, Haus Bethanien,
4210 Gallneukirchen
Anmeldung: Bis 23. August 2024

Seminarpreis
€ 160,– (inkl. MwSt. und Verpflegung)

Genussvoll zu einem leichten und beschwingten Leben

Ich fühle mich nach dem Essen oft schlapp und müde. Dann habe ich gar keine Lust mehr auf Bewegung. Kurze Zeit später habe ich wieder Lust auf Süßes! Kann das daran liegen, was ich gegessen habe? Im Kleiderkasten hängt ein Sommerkleid, in das ich wieder gerne hineinpassen möchte! Wer unterstützt mich auf meinem Weg zu einem beschwingten und leichteren Leben? Komm - wir machen uns gemeinsam auf den Weg!

Zielgruppe: Alle Klient:innen und Mitarbeiter:innen, die sich einen Tag ganz um sich selbst kümmern wollen.

Hinweis: Der Kurs ist für Menschen, die im Diakoniewerk arbeiten gratis und kann von begleitenden Mitarbeiter:innen in der Arbeitszeit besucht werden (nicht Bildungsurlaub). Sie melden sich bei der Diakonie Akademie über die Homepage an. Menschen mit Beeinträchtigung melden sich bei Frisbi an und können Bildungsurlaub beantragen.

Tanz der Farben – Deine Stärke ist da, wo du ganz du selbst bist

Die genialste Version von dir ist schon da.
Vielleicht liegt sie noch verborgen in deinem Inneren.

Jeder von uns ist anders und das ist gut so. Wenn Sie sich in Ihrer Haut und in Ihrem Körper wohl fühlen, tut das einfach gut. Das spüren auch andere Menschen. An diesem Seminar-Tag zeigt Ihnen die Referentin, welche Farben und Formen zu Ihnen passen. Sie bekommen eine Typ-Beratung, die Ihnen zeigt, welche Farben perfekt zu Ihrem Gesicht passen. Außerdem erfahren Sie, welche Kleidung Ihnen gut steht. Sie werden auch schön geschminkt. Das Seminar ist ein Tag zum Wohlfühlen und Schönfühlen.

Zielgruppe: Personen, die an Farben, Stil und Formen sowie am Stärken des eigenen Selbst und Selbstbewusstseins interessiert sind.

Hinweis: Der Kurs ist für Menschen, die im Diakoniewerk arbeiten gratis und kann von begleitenden Mitarbeiter:innen in der Arbeitszeit besucht werden (nicht Bildungsurlaub). Sie melden sich bei der Diakonie Akademie über die Homepage an. Menschen mit Beeinträchtigung melden sich bei Frisbi an und können Bildungsurlaub beantragen.

Trainer:innen
Yvonne Ranseder

Termin
10. April 2024
Zeit: 9 bis 17 Uhr
Max. Teilnehmer:innen: 6

Seminarort
Diakonie Akademie, Haus Bethanien,
4210 Gallneukirchen
Anmeldung: Bis 10. März 2024

Seminarpreis
€ 180,– (inkl. MwSt. und Verpflegung)

Wie Worte gut tun können

Kennen-Lern-Workshop Gewaltfreie Kommunikation nach M.B.Rosenberg

Gewaltfreie Kommunikation lernen heißt, miteinander gut und wertschätzend umgehen und reden. Sie lernen was es heißt, gewaltfrei miteinander umzugehen. Sie lernen die Bedürfnisse kennen, etwas, das allen Menschen innewohnt und sie in Verbindung bringt. Gemeinsam mit Ihrem Mitarbeiter oder Ihrer Mitarbeiterin üben Sie spielerisch und mit praktischen Beispielen. Sie nehmen praktische Tipps für Ihren Alltag mit. Sie erleben gemeinsam einen spannenden und lehrreichen Tag.

Zielgruppe: Alle Personen, die an Sprache fürs Miteinander interessiert sind.

Hinweis: Der Kurs ist für Menschen, die im Diakoniewerk arbeiten gratis und kann von begleitenden Mitarbeiter:innen in der Arbeitszeit besucht werden (nicht Bildungsurlaub). Sie melden sich bei der Diakonie Akademie über die Homepage an. Menschen mit Beeinträchtigung melden sich bei Frisbi an und können Bildungsurlaub beantragen.

Trainer:innen
Nicola Abler-Rainalter
Thomas Abler

Termin
19. März 2024
Zeit: 9 bis 16.30 Uhr
Max. Teilnehmer:innen: 6 Teams

Seminarort
Besprechungsraum Zentrale
Diakoniewerk, 2. Stock
Anmeldung: Bis 19. Februar 2024

Seminarpreis
€ 180,– (inkl. MwSt.)

DIGITALES LERNEN

IT Security

Trainer:innen
Firma Limes Security

Termin
11. September 2024
Zeit: 8.30 bis 12.30 Uhr
Max. Teilnehmer:innen: 18

Seminarort
Diakonie Akademie, Haus Bethanien,
4210 Gallneukirchen
Anmeldung: Bis 11. August 2024

Seminarpreis
€ 185,– (inkl. MwSt.)

Bewusstsein und Verständnis für IT-Sicherheit entwickeln

Das Cybersecurity Awareness Training dient als Grundlage, um ein Bewusstsein und Verständnis für IT-Sicherheit zu vermitteln. Sowohl im Beruf als auch im privaten Umfeld sind Sie immer wieder einmal mit dem Thema IT-Sicherheit konfrontiert. In diesem Workshop lernen Sie von den Gefahren und Risiken im Internet, welche Angriffsmöglichkeiten es gibt und wie Sie sich schützen können. Ein Schwerpunkt wird der Umgang mit Phishing Mails sein, wie Sie diese erkennen, sich davor schützen und Verdachtsfälle melden. Diese Schulung erfordert keine technischen Vorkenntnisse und vermittelt Wissen, welches für Sie nicht nur im beruflichen, sondern auch im privaten Umfeld relevant ist. Informieren Sie sich, die Teilnahme am Seminar wird sich für Sie und Ihr Umfeld lohnen!

Zielgruppe: Mitarbeiter:innen des Diakoniewerks aus dem Bereich Verwaltung bzw. Führungskräfte und Mitarbeiter:innen mit Kontakt zu technischen Systemen (zumindest mit E-Mails)

Teams und Co

NEU

Trainer:innen
Oskar Punz

Termin
Termin 1: 3. April 2024
Termin2: 7. Oktober 2024
Zeit: 9 bis 13 Uhr
Max. Teilnehmer:innen: 12

Seminarort
Diakonie Akademie, Haus Bethanien,
4210 Gallneukirchen
Anmeldung: Bis 3. März 2024
bzw. 7. September 2024

Seminarpreis
€ 199,– (inkl. MwSt.)

Eintauchen in die Unendlichkeit unserer digitalen Möglichkeiten

Hier ein neues Programm, dort eine neue Plattform, neue Möglichkeiten miteinander zu kommunizieren und zusammen zu arbeiten. Alles sehr hilfreich. Allerdings, brauchen wir dringend Ideen, wie wir diese Tools überhaupt sinnvoll nutzen können und wie wir uns eine gemeinsame Struktur aufbauen und diese laufend anpassen können. Nur wenn wir diese Tools auch entsprechend nutzen, stellen sie wirklich eine Unterstützung im Alltag dar. Aber ganz so weit sind wir noch nicht, oder doch? In diesem Training wollen wir einen Blick auf die aktuelle Nutzung unserer Programme werfen und gemeinsam mit dem Trainer schauen, was darüber hinaus noch möglich ist. Wo kann ich den Umgang mit einzelnen Anwendungen noch verbessern? Welche Möglichkeiten der Zusammenarbeit habe ich? Was gibt es über die bereits bekannten Tools hinaus noch? Was mache ich schon gut und wo brauche ich noch Unterstützung. All diese Fragen haben im Seminar Platz und werden beantwortet. Es erwarten Sie jede Menge Ahas und Ohos!

Zielgruppe: Interessierte Mitarbeiter:innen aus dem Diakoniewerk

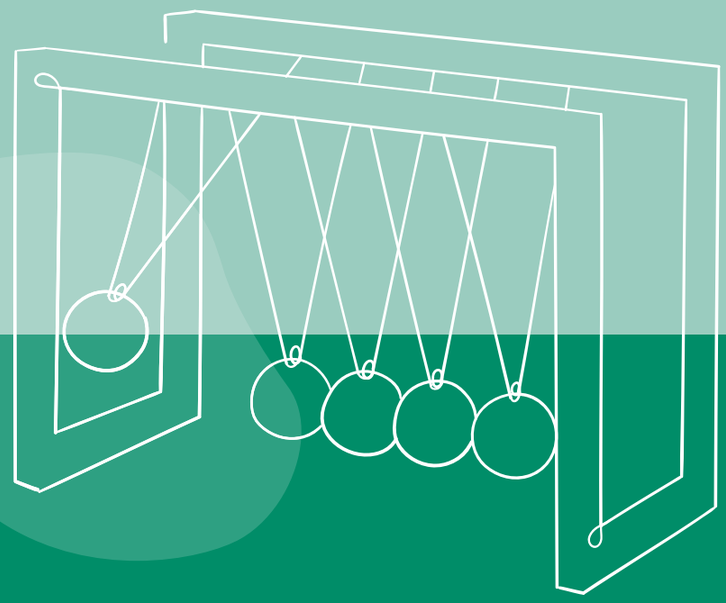

IMPULSE UND MEHR

Einführungsseminar Umgang mit Aggression und Gewalt

Trainer:innen
Psycholog:innen aus dem Fachbereich Psychologie DW OÖ

Termine
27. Juni oder 14. November 2024
Zeit: 9 bis 17 Uhr
Max. Teilnehmer:innen: 14

Seminarort
Diakonie Akademie, Haus Bethanien,
4210 Gallneukirchen
Anmeldung: 27. Mai 2024
bzw. 14. Oktober 2024

Seminarpreis
für Mitarbeiter:innen
des Diakoniewerks OÖ kostenlos

Verbalen und körperlichen Übergriffen sicher begegnen

Dieses Einführungsseminar bietet Ihnen eine Grundlage, um Phänomene der Aggression und Gewalt besser verstehen zu können und bestimmte Tools für die tägliche Arbeit zu bekommen. Sie erhalten mehr Handlungssicherheit und Selbstbewusstsein in herausfordernden Situationen.

Zielgruppe: Mitarbeiter:innen des Diakoniewerkes OÖ, die Menschen mit Beeinträchtigungen begleiten

Fachtagung Demenz

Termine
20. September 2024
Zeit: 9 bis 16.30 Uhr

Seminarort
Linz

Seminarpreis
Preis wird bekannt gegeben

Save the Date!

Das Programm für die nächste Fachtagung Demenz war bis Redaktionsschluss noch nicht bekannt. Bitte merken Sie sich jetzt schon den Termin vor!

Grundlagentag 1: Diakoniewerk Oberösterreich Behindertenarbeit

Trainer:innen
Team Kompetenzmanagement Behindertenarbeit und Diakoniewerk OÖ

Termine
22. Jänner, 25. April, 08. Oktober oder 18. November 2024
Zeit: 8:30 bis 17 Uhr
Max. Teilnehmer:innen: 16

Seminarort
Veranstaltungssaal, Haus Bethanien,
4210 Gallneukirchen
Anmeldung: Bis 1 Monat vor Termin

Seminarpreis
für Mitarbeiter:innen
des Diakoniewerks OÖ kostenlos

Treffpunkt für Mitarbeiter:innen der oberösterreichischen Behindertenarbeit

Der Grundlagentag gibt einen Überblick über die Organisation, die Tätigkeitsfelder, Inhalte und Begleitungsansätze im Diakoniewerk Oberösterreich und soll alle neuen Mitarbeiter:innen, sowie Implacement-Praktikant:innen gut für den Arbeitsalltag vorbereiten. Ziel des Tages ist, die Grundlagen unserer Arbeit – das Agogische Konzept – näher kennenzulernen und einen Einblick in die Struktur der Behindertenarbeit zu bekommen.

Zielgruppe: Neue Mitarbeiter:innen und Implacement-Praktikant:innen des Diakoniewerks OÖ Behindertenarbeit im ersten Halbjahr nach Dienstbeginn

Grundlagentag 2: Diakoniewerk Oberösterreich Behindertenarbeit

Trainer:innen
Team Grundlagenmultiplikator:innen Diakoniewerk OÖ

Termine
24. Jänner, 26. April, 10. Oktober oder 20. November 2024
Zeit: 9 bis 17 Uhr
Max. Teilnehmer:innen: 16

Seminarort
Veranstaltungssaal, Haus Bethanien,
4210 Gallneukirchen
Anmeldung: Bis 1 Monat vor Termin

Seminarpreis
für Mitarbeiter:innen
des Diakoniewerks OÖ kostenlos

Personen- und teilhabeorientierte Grundhaltungen in der Behindertenarbeit - „Was will ich, was kann ich, was brauche ich?“

Die Behindertenarbeit im Diakoniewerk Oberösterreich folgt einer personenzentrierten und teilhabeorientierten Grundhaltung und geht von den Ressourcen der Menschen und von jenen des Sozialraums aus. Der Kernauftrag ist es, Personen dabei zu unterstützen, ein selbstbestimmtes Leben nach ihren eigenen Vorstellungen und Möglichkeiten zu leben. Die Aufgabe der Mitarbeitenden in der Begleitung ist es, Fragen nach den Zielen der Person (Was will ich?), den Ressourcen der Person (Was kann ich?) und den Ressourcen der Umwelt (Was brauche ich?) zu stellen und mit der Person zu bearbeiten. Genau mit diesen 3 Fragen beschäftigen wir uns in diesem Workshop.

Zielgruppe: Neue Mitarbeiter:innen und Implacementpraktikant:innen des Diakoniewerks OÖ Behindertenarbeit im ersten Halbjahr nach Dienstbeginn

Grundlagentag: Diakoniewerk Oberösterreich Seniorenarbeit

Trainer:innen
Psycholog:innen aus dem Fachbereich Psychologie DW OÖ

Termine
18. April oder
24. September 2024
Zeit: 9 bis 17 Uhr
Max. Teilnehmer:innen: 16

Seminarort
Veranstaltungssaal, Haus Bethanien, 4210 Gallneukirchen
Anmeldung: Bis 1 Monat vor Termin

Seminarpreis
für Mitarbeiter:innen des Diakoniewerks OÖ kostenlos

Treffpunkt für Mitarbeiter:innen der oberösterreichischen Seniorenarbeit

Der Grundlagentag gibt einen Überblick über die Organisation, die Tätigkeitsfelder, Inhalte und Begleitungsansätze im Diakoniewerk Oberösterreich und soll alle neuen Mitarbeiter:innen, sowie Implacement-Praktikant:innen gut für den Arbeitsalltag vorbereiten.

Ziel des Tages ist, die Grundlagen unserer Arbeit – das Lebensweltkonzept – näher kennenzulernen und einen Einblick in die Struktur der Seniorenarbeit zu bekommen.

Zielgruppe: Neue Mitarbeiter:innen und Implacement-Praktikant:innen des Diakoniewerks OÖ Seniorenarbeit im ersten Halbjahr nach Dienstbeginn

Learning Nuggets – unser Lernkurzformat mit Mehrwert

Termine
Termine werden laufend auf unserer Homepage und im Newsletter kommuniziert.
Zeit: 14 bis 15.30 Uhr
Max. Teilnehmer:innen: 20

Seminarort
Online via Zoom

Seminarpreis
für Mitarbeiter:innen des Diakoniewerks OÖ kostenlos

Treffpunkt für Mitarbeiter:innen der oberösterreichischen Behindertenarbeit

„Nichts ist so beständig wie der Wandel“
Auch ca. 2500 Jahre später hat dieses Zitat (Heraklit von Ephesus, 535-475 v. Chr.) nichts an Gültigkeit verloren. Auch wir im Diakoniewerk verändern und entwickeln uns als Organisation weiter und halten uns so fit für die Zukunft. Wir laden Sie ein, in kompakter und ortsunabhängiger Form zu lernen, sich über Fach- und Ländergrenzen hinweg zu vernetzen, zu diskutieren und Räume für Austausch und Entwicklung zu eröffnen! Das Format erfreut sich seit seiner ersten Stunde 2022 wachsender Beliebtheit - seien auch Sie mit dabei!

Learning Nuggets sind spezielle, von erfahrenen externen und auch internen Expert:innen gestaltete Kurz-Formate, die räumlich flexibel konsumiert werden können. Sie eröffnen zum Lern- und Diskursangebot die Möglichkeit des aktiven Netzwerkens und des kollegialen Austausches zu minteressanten Themen und Fragestellungen. Im Verständnis einer lernenden Organisation können weiterführende Inhalte entstehen. Diese werden von uns aufgegriffen und in bedarfsgerechte Formate und Angebote (Seminare, Kollegiale Austauschrunden, Webinare) übertragen.

Dieses Angebot lebt auch von Ihrem Beitrag – die Themen entwickeln sich aufgrund fachlicher Interessen und aufkommender Fragestellungen in unserer Organisation und Zusammenarbeit! Inputs und Impulse finden aus allen Themen-Bereichen Eingang und sind herzlich Willkommen.

Bitte melden Sie sich mit Ihren Ideen, Anregungen und Fragen unter:
office@diakonie-akademie.at
Stichwort: Learning Nuggets und kollegialer Austausch.

Folgetermine finden Sie auf unserer Website und im regelmäßigen Newsletter der Diakonie-Akademie! Wir freuen uns auf Ihre Teilnahme, einen regen Austausch und ein aktives Netzwerken im Diakoniewerk!

Zielgruppe: Mitarbeitende und Führungskräfte des Diakoniewerks. Die konkrete Zielgruppe pro Nugget finden Sie beim jeweiligen Termin.

LEHRGÄNGE

Demenzexpert:in

Trainer:innen
Karla Kämmer
Barbara Klee-Reiter
Dr.in Petra Ranner
Sarka Lahner

Termin
3. Juni 2024 - 27. Mai 2025
Die genauen Lehrgangszeiten finden Sie auf unserer Homepage.

Zeit: 9 bis 17 Uhr
Max. Teilnehmer:innen: 22

Seminarort
Veranstaltungssaal, Haus Bethanien, 4210 Gallneukirchen
Anmeldung: Bis 22. April 2024

Seminarpreis
€ 3750,– Gesamt oder € 490,–/Modul (inkl. MwSt. und Verpflegung)

Scan mich für nähere Informationen zum Lehrgang!

Weiterbildung für die Pflege und Betreuungspraxis

Die Diagnose Demenz fasst verschiedene Erkrankungen zusammen, die mit einem Verlust der kognitiven Leistungsfähigkeit und Persönlichkeitsveränderung einhergehen. Sie können dazu führen, dass alltägliche Aktivitäten nicht mehr eigenständig durchgeführt werden können. Damit sich Betroffene orientieren können, sind angemessene Kommunikation, fördernde Begleitung und tragende Beziehungen sowie strukturierte Abläufe und eine vertraute Umgebung wichtig.

Die berufsbegleitende Qualifizierung zum:zur Demenzexperten:in ist vor allem auf die Stärkung der Handlungskompetenz in der Begleitung, Betreuung und Beratung von Menschen mit Demenz in ihren verschiedenen Krankheitsphasen unter Berücksichtigung ihrer körperlichen, sozialen, geistigen und seelischen Bedürfnisse ausgerichtet. Das Lernangebot umfasst 120 Unterrichtseinheiten, die sich auf unterschiedliche Lernmodule sowie 40 Unterrichtseinheiten Eigenstudium verteilen. Der praktische Teil findet in Form von Praxisaufträgen in den Einrichtungen der Teilnehmer:innen statt.

Eine detaillierte Ausschreibung finden Sie auf unserer Homepage:
www.diakonie-akademie.at/vr/demenzexpert-in-weiterbildung-fuer-die-pflege-und-betreuungspraxis

Zielgruppe: Alle Berufsgruppen, die im Arbeitsfeld Seniorenarbeit und Behindertenarbeit tätig sind: DGKP, DSBA, FSBA, PA, PFA, FSBB, Diplomsozialbetreuer:innen und Alltagsmanagement

Lehrgang zur Förderung von Menschen im Autismus-Spektrum

Trainer:innen
Mag.a Patricia Weibold
Mag.a Sonja Metzler
Mag.a Florentine Schalkhammer
Sarah Faßbender, MA

Termin
Lehrgangsstart: Februar 2025
Die genauen Lehrgangszeiten finden Sie auf unserer Homepage.
Bekunden Sie Ihr Interesse an diesem Lehrgang per Email an office@diakonie-akademie.at.

Max. Teilnehmer:innen: 17

Seminarort
St. Virgil Salzburg
Bildung – Konferenz – Hotel
Ernst-Grein-Straße 14
5026 Salzburg

Seminarpreis
wird noch bekannt gegeben

Scan mich für nähere Informationen zum Lehrgang!

auf Basis des TEACCH Ansatzes

Menschen im Autismus-Spektrum haben – ganz unabhängig von ihren jeweiligen intellektuellen Fähigkeiten – grundlegende Schwierigkeiten in den Bereichen des sozialen Verhaltens und der Kommunikation. Ihre Verhaltensweisen sind für andere Personen in ihrer Umgebung oft nur schwer nachvollziehbar.

Der TEACCH Ansatz (international anerkanntes und erfolgreiches Konzept, USA) wurde bereits Ende der 60er Jahre von Dr. Eric Schopler entwickelt. Als oberstes Ziel der Förderung und Begleitung gilt, die Person hinsichtlich ihrer Selbständigkeit und Lebensqualität bestmöglich zu unterstützen. Das TEACCH Programm zählt zu den wenigen autismusspezifischen Methoden, ist eines der erfolgreichsten Förderprogramme für Menschen im Autismus-Spektrum weltweit und gilt auch in der Begleitung von Menschen, die in ähnlicher Weise kommunikationsbeeinträchtigt sind, als besonders effektiv.

Eine detaillierte Lehrgangsbeschreibung finden Sie auf unserer Homepage:
www.diakonie-akademie.at/vr/lehrgang-zur-foerderung-von-menschen-mit-autismus-spektrum-stoerung

Im Rahmen des Lehrganges werden, in Anlehnung an den TEACCH Ansatz, Inhalte und Methoden, selbst entwickelte und erprobte Materialien und Hilfestellungen sowie diverse förderdiagnostische Instrumente vorgestellt und in der praktischen Anwendung geübt.

Zielgruppe: Fachpersonen: Pädagog:innen, Psycholog:innen, Therapeut:innen, Sozialbetreuer:innen

Teilnahme-bedingungen

Anmeldung
Wir ersuchen um schriftliche Anmeldung über unsere Homepage www.diakonie-akademie.at oder Anmeldekarte. Die schriftliche Anmeldung allein bedingt noch kein Recht auf eine Teilnahme.

Die Anmeldung ist verbindlich, d.h. Sie verpflichten sich zur Teilnahme an der gewählten Veranstaltung und zur Bezahlung des Preises. Ist laut der Veranstaltungsbeschreibung das Mittagessen inkludiert, wird dieses bei Anmeldung automatisch mitgebucht (keine Abmeldung möglich).

Bei allen Veranstaltungen ersuchen wir Sie um Reservierung der Nächtigungsmöglichkeit direkt im Seminarhotel bzw. in einem Hotel Ihrer Wahl!

Nach erfolgter Anmeldung erhalten Sie innerhalb von drei Wochen eine Anmeldebestätigung per E-Mail.

Kosten
Der Preis ist inklusive 10 % Mehrwertsteuer. Ob der Preis Mittagessen und/oder Pausenverpflegung beinhaltet, entnehmen Sie der jeweiligen Veranstaltungsbeschreibung. Getränke sind beim Mittagessen nicht inkludiert.

Für Angebote aus dem Bereich „Diakonie spüren“ entstehen für Mitarbeiter:innen des Diakoniewerks und deren jeweilige Kostenstelle keine Kosten. Darüber hinaus können sie in der Dienstzeit besucht werden.

Stornobedingungen
Ein Rücktritt von der Anmeldung ist bis zu der im Programm angegebenen Anmeldefrist kostenfrei möglich und muss schriftlich erfolgen. Bei Abmeldung nach Ablauf der Anmeldefrist stellen wir 50 % des Kursbeitrages in Rechnung. Bei einer Abmeldung später als drei Werktage vor Veranstaltungsbeginn bzw. bei Nichtabmeldung oder Fernbleiben wird der volle Preis in Rechnung gestellt. Ausnahmen sind nur möglich, wenn ein:e Ersatzteilnehmer:in genannt wird oder wenn eine Person von der Warteliste den Platz übernehmen kann.

Die Diakonie Akademie behält sich vor, Veranstaltungen bis spätestens zwei Wochen vor Beginn abzusagen. Bei der Absage von Veranstaltungen, Terminverschiebungen und Veränderungen der Trainer:innen oder des Veranstaltungsortes können wir keinen Ersatz für entstandene Aufwendungen leisten.

Teilnahme-bedingungen

Anwesenheitspflicht
Im Anschluss an den Besuch der Veranstaltungen erhalten die Teilnehmenden eine Teilnahmebestätigung. Voraussetzung ist eine mindestens 80 %-ige Anwesenheit.

Information zum Datenschutz
Die im Rahmen der Anmeldung zur bzw. der Teilnahme an der Veranstaltung bekanntgegeben personenbezogenen Daten (u. a. Name, Adress- und Kontaktdaten, Geburtsdatum, Arbeitsstelle) werden zum Zweck der Veranstaltungsorganisation von uns verarbeitet. Ihre Daten werden demgemäß nur an involvierte interne Abteilungen sowie an jeweilige Trainer:innen weitergegeben. Mit Ihrer Anmeldung stimmen Sie unseren Datenschutzrichtlinien zu

www.diakonie-akademie.at/p/informationen-zum-datenschutz

Wir möchten Sie weiters darauf hinweisen, dass die im Zuge der Teilnahme entstandenen Bild- und Tonaufnahmen sowie Informationen von der Diakonie Akademie zur Veröffentlichung in diversen Medien (u. a. Website, Newsletter) herangezogen werden können. Teilnehmende haben in Bezug auf diese Veröffentlichungen keinen Anspruch auf Vergütungen. Wenn Sie der Ablichtung Ihrer Person während der Veranstaltungsteilnahme nicht zustimmen, so teilen Sie dies dem bzw. der Trainer:in bitte gleich zu Beginn der Veranstaltung mit.

Haftung/ Eigenverantwortung
Die Teilnahme an allen Veranstaltungen findet auf eigene Gefahr und eigenes Risiko statt. Für Schäden, gleich welcher Art und aus welchem Rechtsgrund, übernimmt die Diakonie Akademie keinerlei Haftung.

Alle Angaben ohne Gewähr!
Änderungen vorbehalten.

Seminarorte

Diakonie Akademie – Haus Bethanien
Hauptstraße 3, 1. OG, 4210 Gallneukirchen
Telefon 07235 65 505 41919
E-Mail office@diakonie-akademie.at
Homepage www.diakonie-akademie.at

Seminarorte

Veranstaltungssaal – Haus Bethanien
Hauptstraße 3, EG, 4210 Gallneukirchen
Telefon 07235 65 505 41919
E-Mail office@diakonie-akademie.at
Homepage www.diakonie-akademie.at

Bildungshaus Greisinghof
Mistlberg 20, 4284 Tragwein
Telefon 07263 86 011
E-Mail bildungshaus@greisinghof.at
Homepage www.greisinghof.at

St. Virgil Salzburg
Bildungs- und Konferenzzentrum
Ernst-Grein-Straße 14
5026 Salzburg
Telefon 0662 659010
E-Mail office@virgil.at
Homepage www.virgil.at

Diakonie Akademie

Impulse fürs Leben

Bildung fürs Leben!

Weiterbildung ist der **Nährboden** für deine **Zukunft!** Sie eröffnet uns **neue Möglichkeiten,** weckt unsere **Neugier** und fördert unsere **Wissbegierde.**

Bildungsgutschein

Sie möchten Bildung verschenken? Mit einem Bildungsgutschein können Sie viel Freude machen. Kontaktieren Sie uns, wir stellen Ihnen Gutscheine in der gewünschten Höhe aus!

office@diakonie-akademie.at

Sehen Sie unser Angebot als Anstoß – als Impuls

Denn Bildung bzw. Weiterbildung begleitet uns unser Leben lang. Bereichern Sie Ihr Leben mit einem Seminar, einer Ausbildung oder einem Lehrgang. Es ist uns ein Anliegen, ein Feuer in Ihnen zu entfachen.

www.diakonie-akademie.at

Diakonie Akademie GmbH
4210 Gallneukirchen
Martin-Boos-Straße 4
office@diakonie-akademie.at

Verbindliche Anmeldung zur Veranstaltung

Seminar/Lehrgang _____

Termin und Ort _____

Vorname, Name _____ Geb.-Datum _____

Adresse _____

Rechnungsadresse (wenn abweichend) _____

Beschäftigt als _____ Dienstgeber:in _____

Telefon privat _____ E-Mail _____

❑ Bitte informieren Sie mich über das Angebot der DiAk.
❑ Ich melde mich verbindlich an und akzeptiere die Teilnahmebedingungen.
❑ Ich bin ein:e Mitarbeiter:in des Diakoniewerks, die Rechnung ergeht an meine:n Dienstgeber:in.

Datum, Unterschrift _____

Verbindliche Anmeldung zur Veranstaltung

Seminar/Lehrgang _____

Termin und Ort _____

Vorname, Name _____ Geb.-Datum _____

Adresse _____

Rechnungsadresse (wenn abweichend) _____

Beschäftigt als _____ Dienstgeber:in _____

Telefon privat _____ E-Mail _____

❑ Bitte informieren Sie mich über das Angebot der DiAk.
❑ Ich melde mich verbindlich an und akzeptiere die Teilnahmebedingungen.
❑ Ich bin ein:e Mitarbeiter:in des Diakoniewerks, die Rechnung ergeht an meine:n Dienstgeber:in.

Datum, Unterschrift _____

Diakonie Akademie
Impulse fürs Leben

Bitte ausreichend frankieren!

An die
Diakonie Akademie GmbH
Martin-Boos-Straße 4
4210 Gallneukirchen

Diakonie Akademie
Impulse fürs Leben

Bitte ausreichend frankieren!

An die
Diakonie Akademie GmbH
Martin-Boos-Straße 4
4210 Gallneukirchen

Impressum
Medieninhaber:
Diakonie Akademie GmbH
Martin-Boos-Straße 4, 4210 Gallneukirchen
Telefon: 07235 65 505 41919
office@diakonie-akademie.at
www.diakonie-akademie.at
Redaktion: Sabine Eder, MA; Daniela Köberl
Illustrationen: Andrea Krizmanich
Fotos: Diakoniewerk
Gestaltung: www.dermike.at, Melanie Rothberger
Druck: Kontext Druckerei GmbH, Linz
Nähere Informationen zum Datenschutz unter:
www.diakonie-akademie.at/p/informationen-zum-datenschutz

Österreichische Post AG – Sponsoring.Post GZ02Z032367 Diakonie 05/2023

Diakonie Akademie GmbH

Martin-Boos-Straße 4
4210 Gallneukirchen
Telefon 07235 65 505 41919
office@diakonie-akademie.at

Bei Unzustellbarkeit bitte zurück an den Absender.

www.diakonie-akademie.at